

D01 - Impermeabilizzazione Scala
1:10

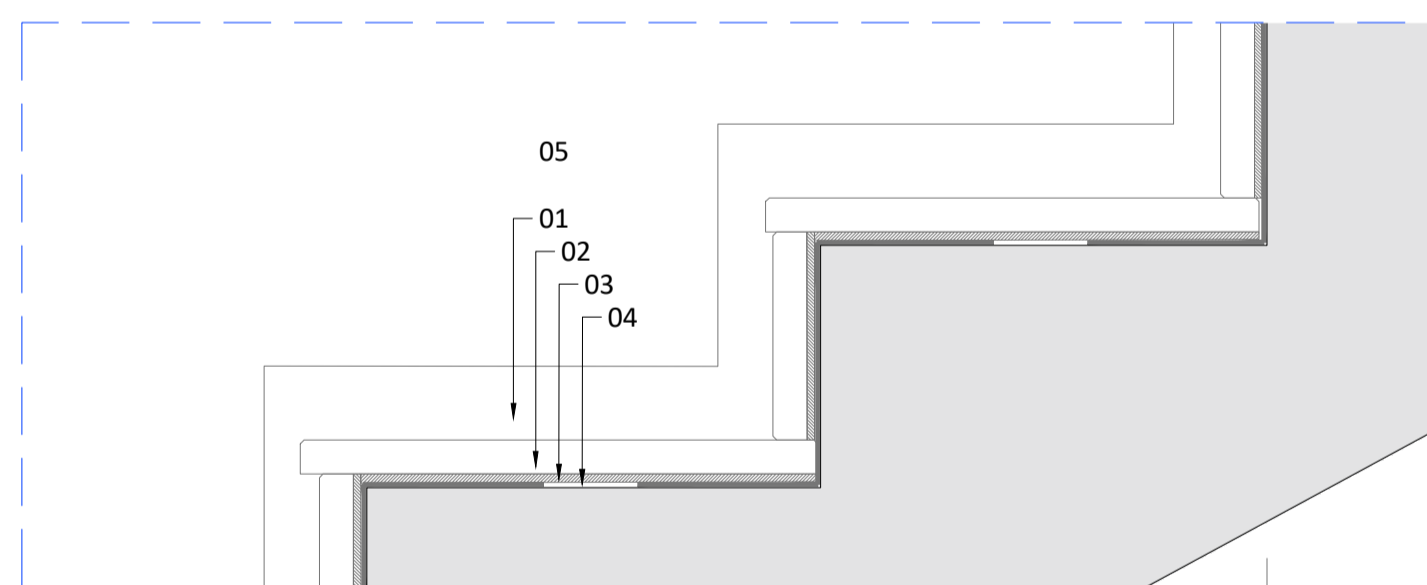

1. Battiscopa in Serizzo
2. Alzate e pedate in Serizzo
3. Collante i legante idraulico
4. Membrana poliuretanic multistrato
5. Intonaco rustico per esterni

D02 - Griglia di raccolta acque
1:10

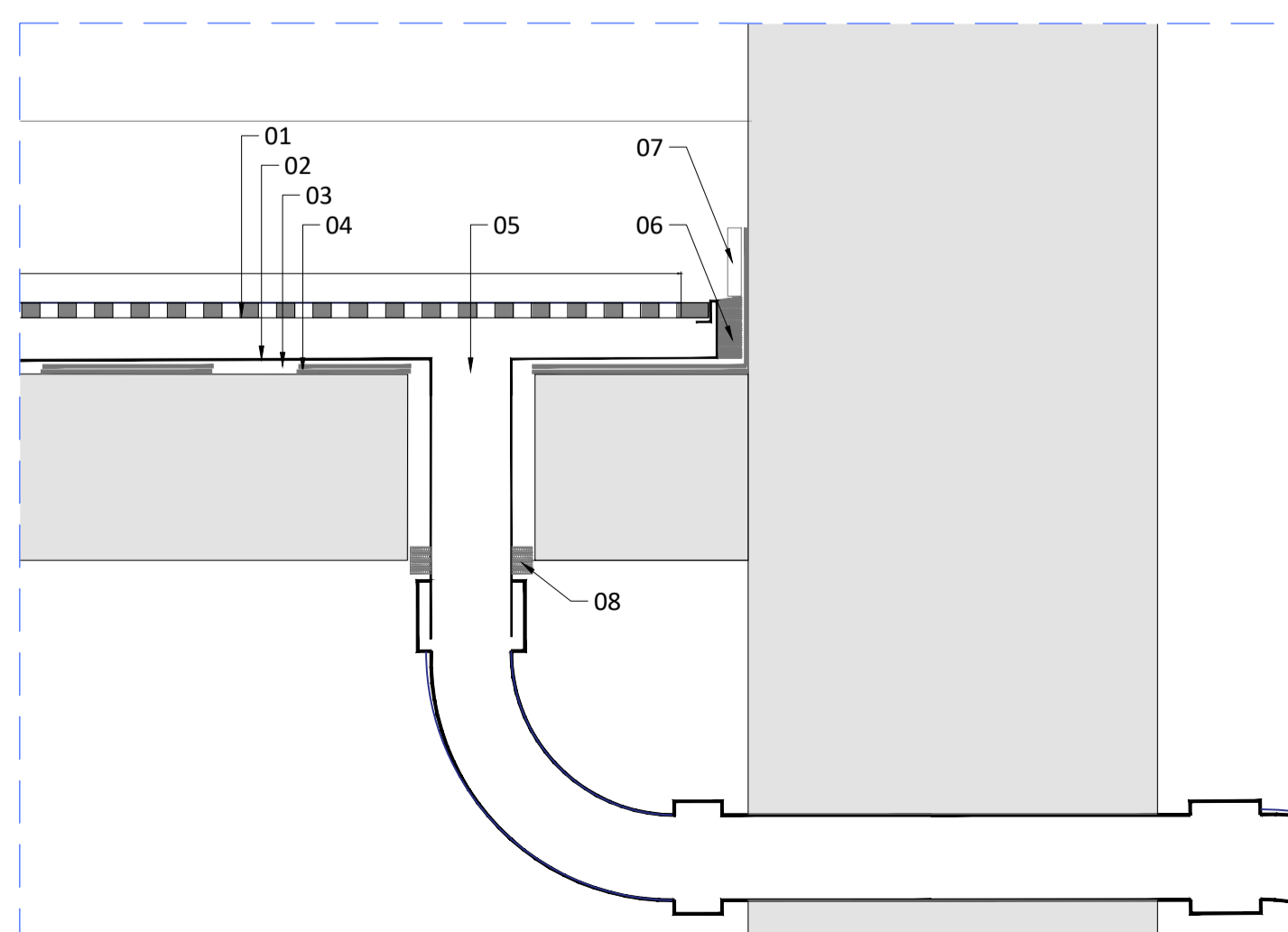

1. Griglia
2. Vaschetta di Alloggiamento del bocchettone di scarico creata con Ribassamento Massetto delle pendenze in cls di 3 cm
3. Membrana poliuretanic multistrato rispondente ai requisiti della Classe OS 11b (EN 1504-2) sp 4.5mm
4. Impermeabilizzazione della vaschetta ribassata di alloggiamento della canalina di scarico
5. Sifone incorporato
6. Listelli di legno distanziati. Chiusura con Bitume a freddo / massa colata a caldo /fusa
7. Zoccolino
8. Sigillatura

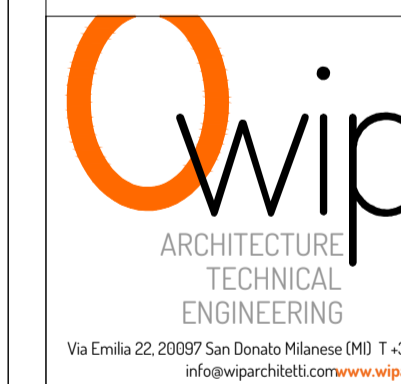

PROGETTISTA
Arch. Federico Barbero

DL/HSE
Ing. Marco Marchetti

COMMITTENTE
CONSORZIO QUARTIERE AFFARI
VIA MARTIRI DI CEFALONIA, 67
20097 SAN DONATO MILANESE (MI)
RIF. Andrea Macchi

IMPRESA

OGGETTO
MANUTENZIONE STRAORDINARIA PARCHEGGI
CONSORZIO QUARTIERE AFFARI
VIA DELL'UNIONE EUROPEA/P.ZZA NORBERTO BOBBIO
SAN DONATO MILANESE (MI)

DESCRIZIONE
Pianta e Sezioni
Scala di emergenza
Interventi Tipologici Scale di Emergenza

COMMESSA 3146-20 SCALA VARIE F.TO CARTA A1+

TAV. N° 09 ARC

PERCORSO FILE
NewServer\WIP\AVORI\Lavori in CORSO\2020\3146-20\3146-20 ARCH\3146-20
PROGETTO\3146-20 ESISTENTE\3146-20 ESISTENTE

REV.	DATA	DESCRIZIONE	DISEGNATO	CONTROLLATO	APPROVATO
#00	11/12/20	PRIMA EMISSIONE	EDU	PCA	FBA
#01	---	---	---	---	---
#02	---	---	---	---	---
#03	---	---	---	---	---
#04	---	---	---	---	---