

D01 - Griglia di raccolta acque intermedia  
1:5

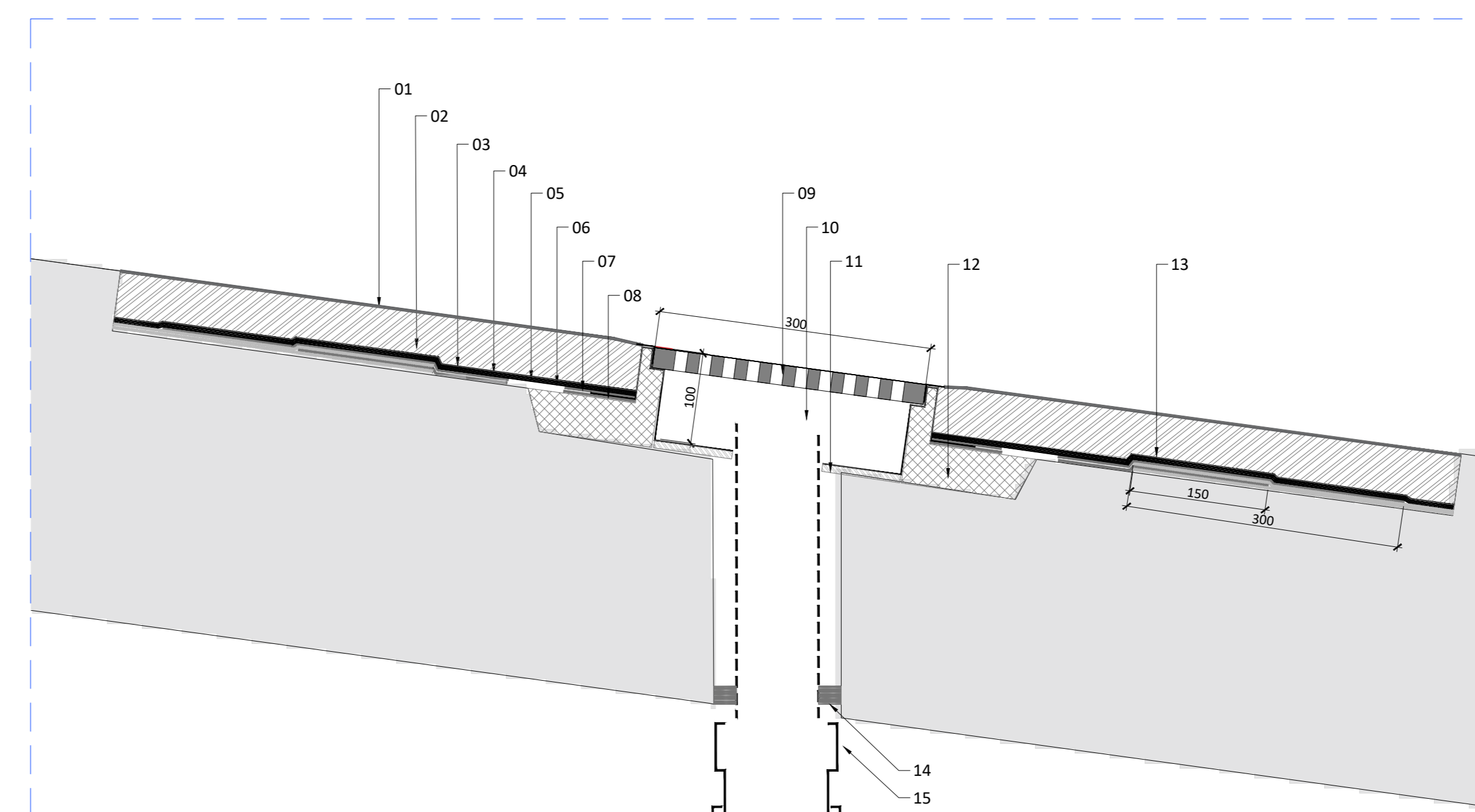

1. Asfalto
2. Cappa cementizia di protezione meccanica Pendenza <1% Sp 70 mm
3. Strato di anti-imbibizione - polietilene a bassa densità LDPE, micro-forato, sp. 0.10 mm
4. Strato di protezione - Geotessile non tessuto in polipropilene 100%, sp 1.7-
5. Manto impermeabile sintetico in PVC-P sp 2.0
6. Strato di compensazione - Geotessile non tessuto in polipropilene 100%, sp 1.7
7. 2° strato orizzontale dell'elemento di tenuta in membrana in bitume polimero
8. 1° strato orizzontale dell'elemento di tenuta in membrana in bitume polimero previo trattamento con imprimitura bituminosa
9. Caditoia concava in ghisa lamellare perlitica a norma UNI EN 1561 conforme alla classe di portata C250 della norma UNI EN 224:1995, carico di rottura > KN 250 (b=1 25)
10. Vaschetta ribassata di Alloggiamento del bocchettone di scarico
11. Malta Cementizia di allettamento
12. C.S.A granulometria uniforme di riempimento per alloggiamento e fissaggio del Canale di Drenaggio
13. Giunto di sovrapposizione per saldatura delle membrane impermeabilizzanti da progetto sulle membrane esistenti.
14. Sigillatura del con materiale betonico idroespansivo
15. Manicotto di innesto alla rete di raccolta acque

D02 - Griglia di raccolta acque a fine rampa  
1:5

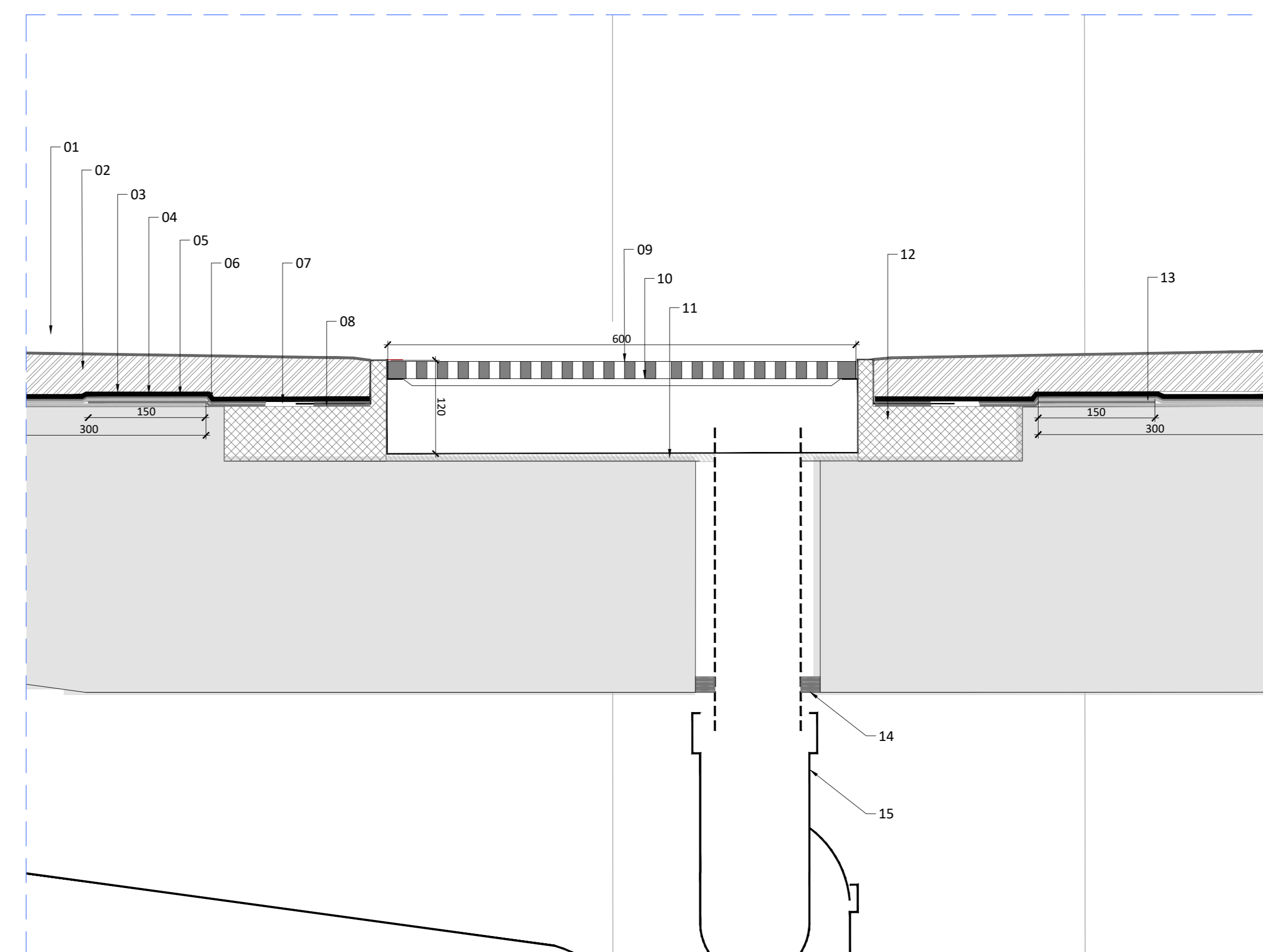

**PROVINCIA DI MILANO  
COMUNE DI SAN DONATO MILANESE**

**Owip**  
ARCHITECTURE  
TECHNICAL  
ENGINEERING

Via Ennio 22, 20097 San Donato Milanese (MI) T. +39 02 5895468 F. +39 02 5819547  
info@owip.it www.owip.it

PROGETTISTA  
Arch. Federico Barbero

DL/HSE  
Ing. Marco Marchetti

COMMITTENTE  
CONSORZIO QUARTIERE AFFARI  
VIA MARTIRI DI CEFALONIA, 67  
20097 SAN DONATO MILANESE (MI)  
RIF. Andrea Macchi

IMPRESA

OGGETTO  
MANUTENZIONE STRAORDINARIA PARCHEGGI  
CONSORZIO QUARTIERE AFFARI  
VIA DELL'UNIONE EUROPEA/P.ZZA NORBERTO BOBBIO  
SAN DONATO MILANESE (MI)

DESCRIZIONE  
Pianta e Sezione  
Piano Primo Interrato  
Interventi Tipologici Rampa Carrabile doppia  
al piano primo interrato

COMMESSA  
3146-20

SCALA  
VARIE

F.TO CARTA  
A1

**TAV. N° 07 ARC**

REV.	DATA	DESCRIZIONE	DISEGNATO	CONTROLLATO	APPROVATO
#00	14/12/20	PRIMA EMISSIONE	EDU	PCA	FBA
#01	---	---	---	---	---
#02	---	---	---	---	---
#03	---	---	---	---	---
#04	---	---	---	---	---

DOCUMENTO DI PROPRIETÀ: WORK IN PROGRESS - I RELATIVI DIRITTI SARANNO TUTELATI IN SEDE CIVILE E PENALE A TERMINI DI LEGGE