

LEGENDA					
SIMBOLI GRAFICI					
	PERCORSO PER L'ESODO IN CASO DI EMERGENZA, VERSO USCITA DI SICUREZZA (NORMALMENTE CHIUSA E CON APERTURA A SPINTA)		INGRESSO MAESTRANZE		PERCORSO CARRABILE IN ACCESSO E USCITA DAL CANTIERE
	AREA CARICO/SCARICO MATERIALI		AREA STOCCAGGIO MATERIALI		AREA DEPOSITO MATERIALI DI RISULTA
	DELIMITAZIONE TEMPORANEE		ESTINTORE		PRESIDIO DI PRIMO SOCCORSO
	QUADRO ELETTRICO DI CANTIERE		LOCALE DI SUPPORTO / SERVIZIO IGIENICO		PUNTO DI ADDUZIONE ACQUA
	DIVIETO DI ACCESSO AI NON ADDETTI AI LAVORI		PERCORSO DA SEGUIRE IN CASO DI EMERGENZA		USCITA DI SICUREZZA

ALLEGATO TECNICO AL P.S.C.: PLANIMETRIA AREE E APPRESTAMENTI DI CANTIERE

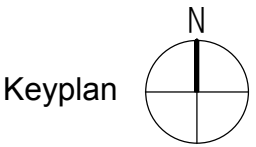

Keyplan

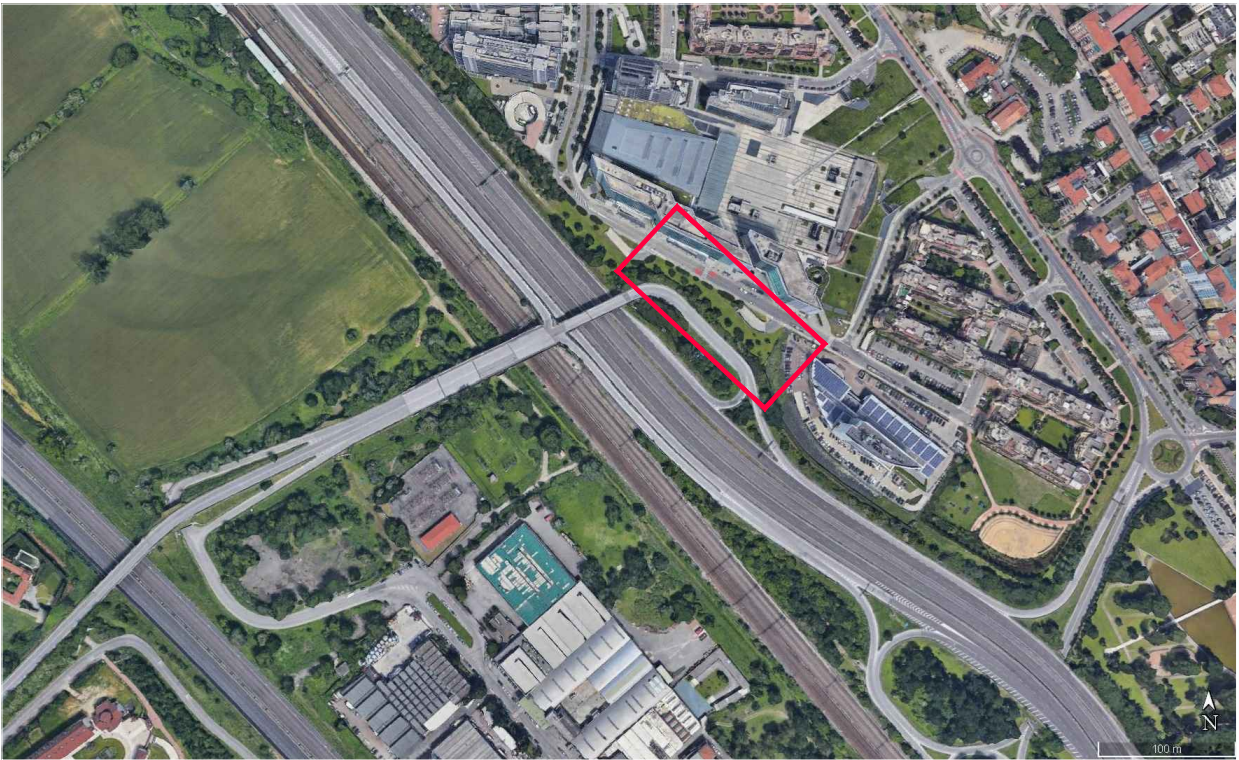
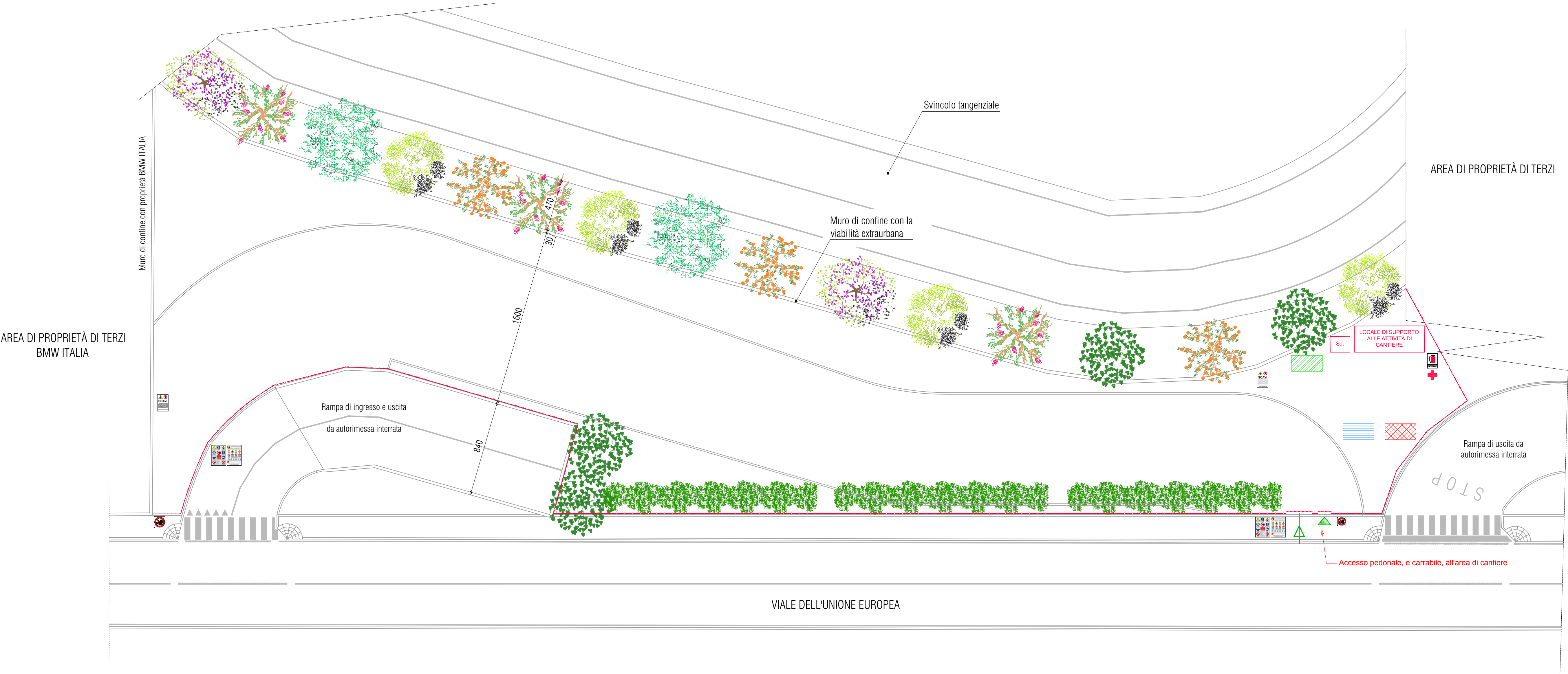

COMUNE DI SAN DONATO MILANESE  
PROVINCIA DI MILANO  
Via Martiri di Cefalonia n. 67

COMMITTENTE	CONSORZIO QUARTIERE AFFARI				
COMUNE	COMUNE DI SAN DONATO MILANESE (MI)				
OGGETTO	REALIZZAZIONE AREA DI SOSTA, CARICO E SCARICO BISARCHE BMW				
DESCRIZIONE	D.L.vo n. 81 del 9 Aprile 2008 s.m.i. - Titolo IV Allegato P.S.C.: PLANIMETRIA AREE E APPRESTAMENTI DI CANTIERE				
ELABORATO N.	SCALA	DATA	REVISIONE		
20005 PSC Allegato layout cantiere	1 : 200	10.11.2020	3		
IL PROGETTISTA  ING. PAOLO DEMICHELIS Studio di Progettazione e Consulenza Tecnica Via W. Manzone, 101 - 13100 Vercelli tel. e fax +39 0161 21.49.58 e-mail: studiodemichelis@gmail.com Ordine Ingegneri Provincia di Vercelli n. A 861		IL DIRETTORE DEI LAVORI  ING. PAOLO DEMICHELIS Studio di Progettazione e Consulenza Tecnica Via W. Manzone, 101 - 13100 Vercelli tel. e fax +39 0161 21.49.58 e-mail: studiodemichelis@gmail.com Ordine Ingegneri Provincia di Vercelli n. A 861			
REV.	DATA	DESCRIZIONE	DISEGNATORE	CONTROLLATO	APPROVATO DA
0	04.06.2020	EMISSIONE			
1	02.07.2020	REVISIONE			
2	24.09.2020	REVISIONE			
3	10.11.2020	REVISIONE			
A DISPOSIZIONE DELL'UFFICIO					

Documento di proprietà ING. PAOLO DEMICHELIS

nome file: 20005 PSC Allegato layout cantiere