

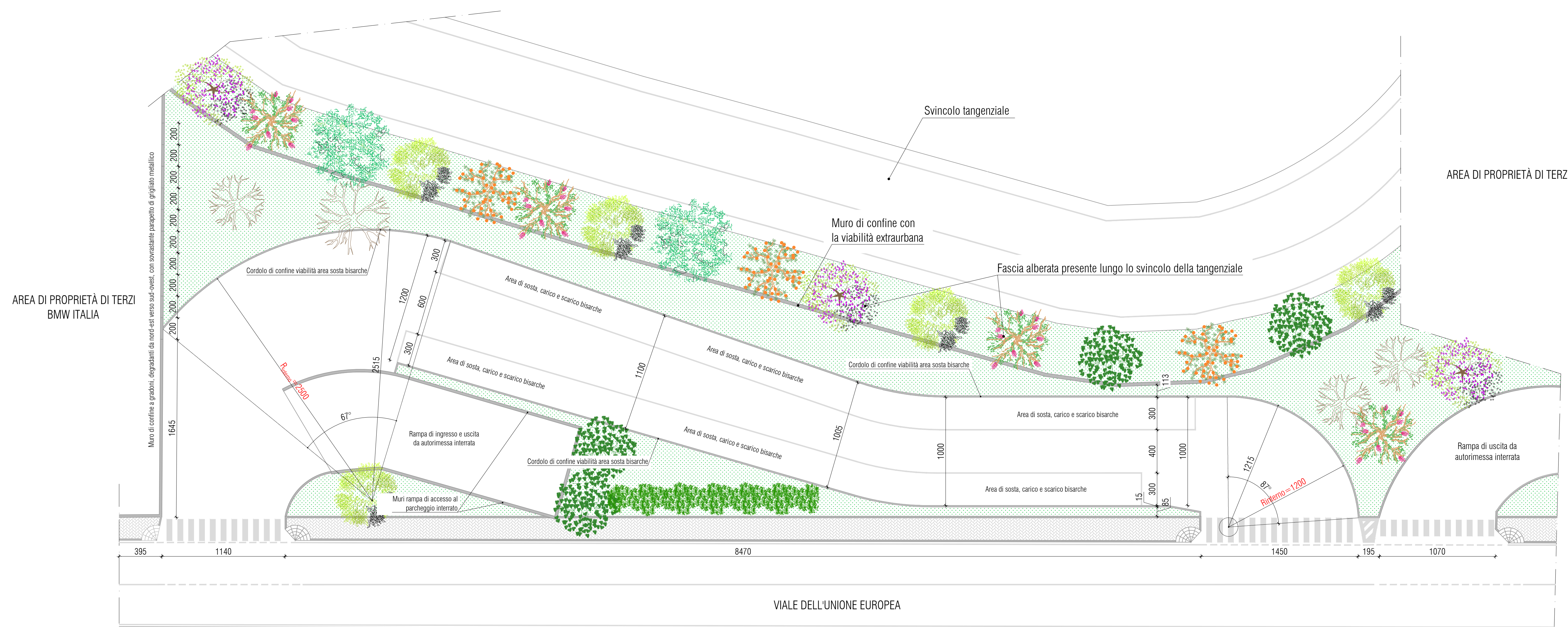

# PROGETTO QUOTATO AREA SOSTA, CARICO E SCARICO BISARCHE BMW

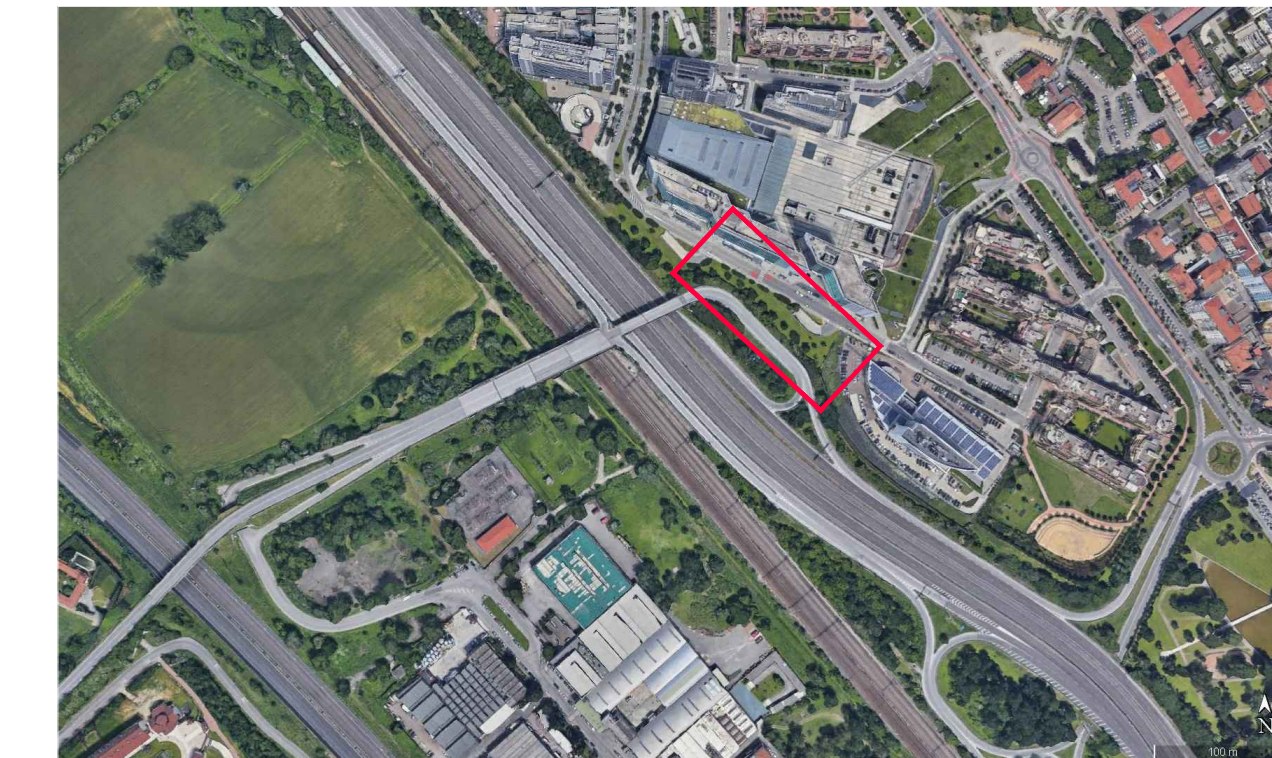



**COMUNE DI SAN DONATO MILANESE**  
**PROVINCIA DI MILANO**  
 Via Martiri di Cefalonia n. 67

COMMITTENTE	CONSORZIO QUARTIERE AFFARI				
COMUNE	COMUNE DI SAN DONATO MILANESE (MI)				
OGGETTO	REALIZZAZIONE AREA DI SOSTA, CARICO E SCARICO BISARCHE BMW				
DESCRIZIONE	PROGETTO ESECUTIVO: PROGETTO QUOTATO AREA SOSTA, CARICO E SCARICO BISARCHE BMW				
ELABORATO N.	SCALA	DATA	REVISIONE		
20005 EA 06 stato di progetto quotato area sosta, carico e scarico bisarche	1:200	10.11.2020	3		
IL PROGETTISTA	IL DIRETTORE DEI LAVORI				
<b>ING. PAOLO DEMICHELIS</b> Studio di Progettazione e Consulenza Tecnica Via W. Manzone, 101 - 13100 Vercelli tel. +39 0161 21.49.58 - fax +39 0161 18.50.150 E-mail: studiodemichelis@gmail.com Ordine degli Ingegneri della Provincia di Vercelli n. A 861	<b>ING. PAOLO DEMICHELIS</b> Studio di Progettazione e Consulenza Tecnica Via W. Manzone, 101 - 13100 Vercelli tel. +39 0161 21.49.58 - fax +39 0161 18.50.150 E-mail: studiodemichelis@gmail.com Ordine degli Ingegneri della Provincia di Vercelli n. A 861				
REV.	DATA	DESCRIZIONE	DESIGNATORE	CONTROLLATO	APPROVATO DA
0	04.06.2020	EMISSIONE			
1	02.07.2020	REVISIONE			
3	10.11.2020	REVISIONE			
A DISPOSIZIONE DELL'UFFICIO					

Documento di proprietà ING. PAOLO DEMICHELIS      nome file: 20005 EA 06 stato di progetto quotato area sosta, carico e scarico bisarche