

STATO DI FATTO AREA DESTINATA ALLA REALIZZAZIONE DI AREA DI SOSTA, CARICO E SCARICO BISARCHE BMW

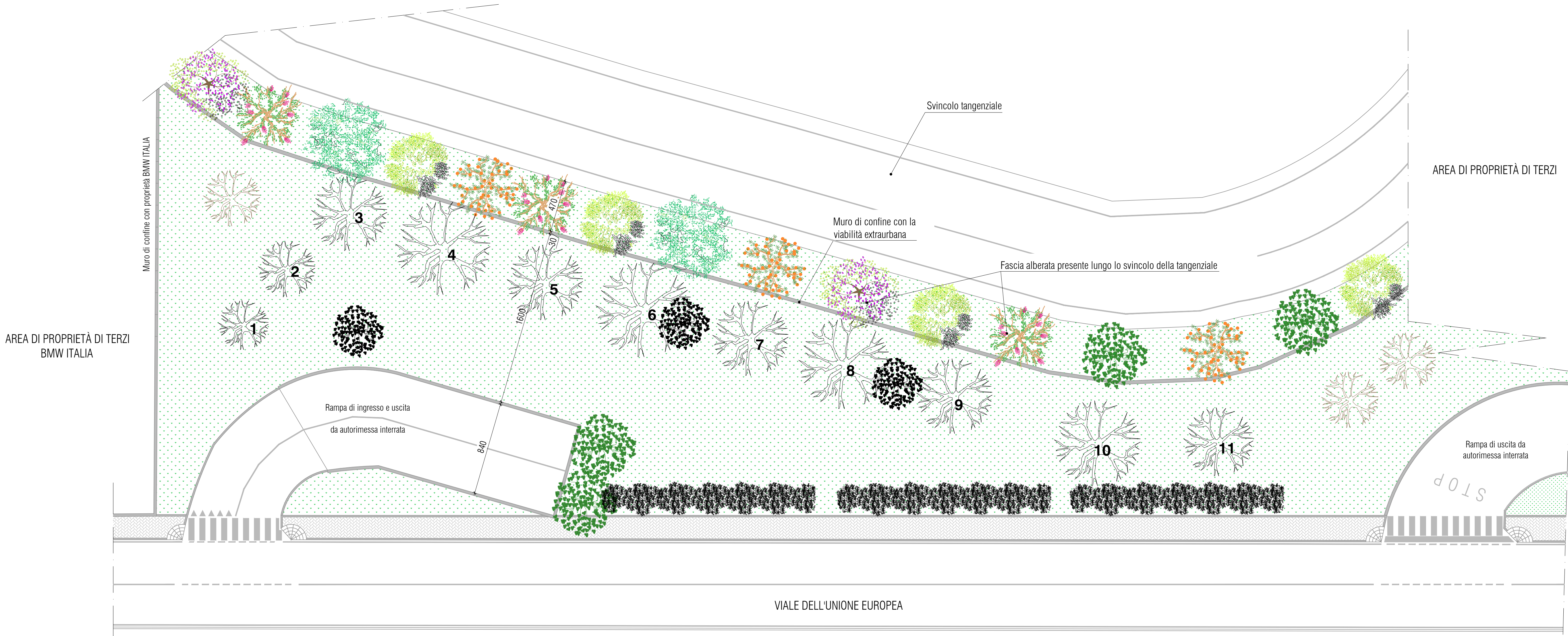
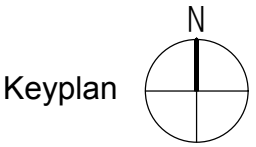

AREA DI PROPRIETÀ DI TERZI
BMW ITALIA

AREA DI PROPRIETÀ DI TERZI

VIALE DELL'UNIONE EUROPEA

LEGENDA DI CORRELAZIONE ALLA SIMBOLOGIA GRAFICA

| | | | |
|--|---|--|------------------------------|
| | ALBERI DA RIMUOVERE: QUERCUS RUBRA | | ALBERI DA MANTENERE |
| | GROSSI CESPUGLI DA RIMUOVERE: PRUNUS LAUROCERASUS | | GROSSI CESPUGLI DA MANTENERE |
| | SIEPI BASSE DA RIMUOVERE: JUNIPERUS CHINENSIS | | |

| ID | SPECIE | diam. fusto in cm a 1 ml altezza | altezza ml | difetti strutturali albero |
|----|---------------|-------------------------------------|------------|----------------------------|
| 1 | Quercus rubra | 16,5 | 6 | mananza di leader |
| 2 | Quercus rubra | 19 | 8 | |
| 3 | Quercus rubra | 28,5 | 12 | |
| 4 | Quercus rubra | 31,5 | 12 | |
| 5 | Quercus rubra | 24,5 | 10 | spiombato |
| 6 | Quercus rubra | 28 | 12 | |
| 7 | Quercus rubra | 21 | 10 | |
| 8 | Quercus rubra | 29 | 12 | |
| 9 | Quercus rubra | 21,5 | 10 | |
| 10 | Quercus rubra | 26,5 | 10 | mananza di leader |
| 11 | Quercus rubra | 24 | 9 | mananza di leader |



COMUNE DI SAN DONATO MILANESE
PROVINCIA DI MILANO
Via Martiri di Cefalonia n. 67

| | | | |
|---|--|--|-------------|
| COMMITTENTE | CONSORZIO QUARTIERE AFFARI | | |
| COMUNE | COMUNE DI SAN DONATO MILANESE (MI) | | |
| OGGETTO | REALIZZAZIONE AREA DI SOSTA, CARICO E SCARICO BISARCHE BMW | | |
| DESCRIZIONE | PROGETTO ESECUTIVO: STATO DI FATTO AREA DESTINATA ALLA REALIZZAZIONE DI AREA DI SOSTA, CARICO E SCARICO BISARCHE BMW | | |
| ELABORATO N. | SCALA | DATA | REVISIONE |
| 20005 EA 04 stato di fatto dell'area | 1:200 | 10.11.2020 | 3 |
| IL PROGETTISTA | | IL PROGETTISTA | |
| <p>Dott. Paolo Vezzali Agronomo - Paesaggista Via E. Heine, 3 - 20141 Milano Tel. 02.89546504 - 389.8780299 p.giriboi@gmail.com Ordine Dottori Agronomi e Forestali di Reggio Emilia n° 112</p> | | <p>ING. PAOLO DEMICHELIS Studio di Progettazione e Consulenza Tecnica Via W. Manzone, 101 - 13100 Vercelli tel. e fax +39 0161 21.49.58 e-mail: studiodemichelis@gmail.com Ordine Ingegneri Provincia di Vercelli n. A 861</p> | |
| REV. | DATA | DESCRIZIONE | DISEGNATORE |
| 0 | 04.06.2020 | EMISSIONE | |
| 1 | 02.07.2020 | REVISIONE | |
| 2 | 24.09.2020 | REVISIONE | |
| 3 | 10.11.2020 | REVISIONE | |
| A DISPOSIZIONE DELL'UFFICIO | | | |
| Documento di proprietà ING. PAOLO DEMICHELIS | | | |
| nome file: 20005 EA 04 stato di fatto dell'area | | | |