

Scala 1:5000

Comune di San Donato Milanese
Provincia di Milano

PIANO DI GOVERNO DEL TERRITORIO
DOCUMENTO DI PIANO
Quadro conoscitivo

Sistema territoriale insediativo.
Uso del suolo
(destinazioni prevalenti) **2.1.2 dp**

USO SUOLO PREVALENTE PER LOTTI

- Area e attrezzature di interesse generale pubbliche e di uso pubblico: offerta esistente
- Verde pubblico o di uso pubblico
- Verde sportivo privato di uso pubblico

PIANO DI GOVERNO DEL TERRITORIO - DOCUMENTI DI PIANO - Quadro Conoscitivo: Tavola 2.1.2.dp - "Sistema territoriale insediativo" - Uso del suolo (destinazioni prevalenti).
Come ben rilevabile dalla "cartografia di piano", la destinazione d'uso del suolo è prevista a "verde pubblico o di uso pubblico", coerente con l'attuale uso del suolo ma non in contrasto con le destinazioni di progetto ai sensi dell'art. 12, comma 4, secondo cui, in applicazione delle disposizioni contenute nel Regolamento Comunale del Verde, sono ammessi interventi di potenziamento delle infrastrutture della mobilità e il connesso impianto di idonee fasce arboreo arbustive con funzione di mitigazione ambientale.

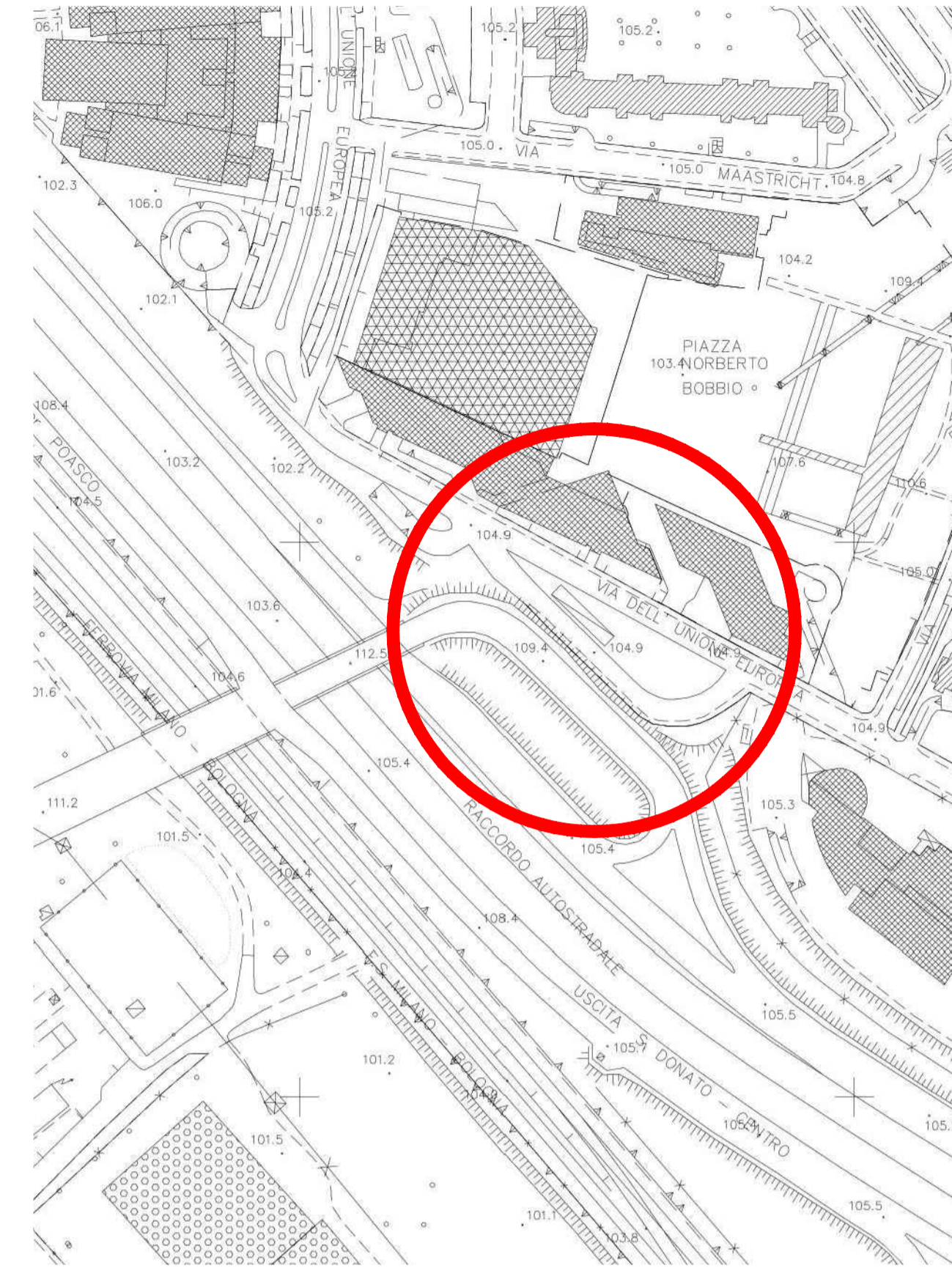

CARTA TECNICA REGIONALE - TAVOLA N.2
Scala 1:2000

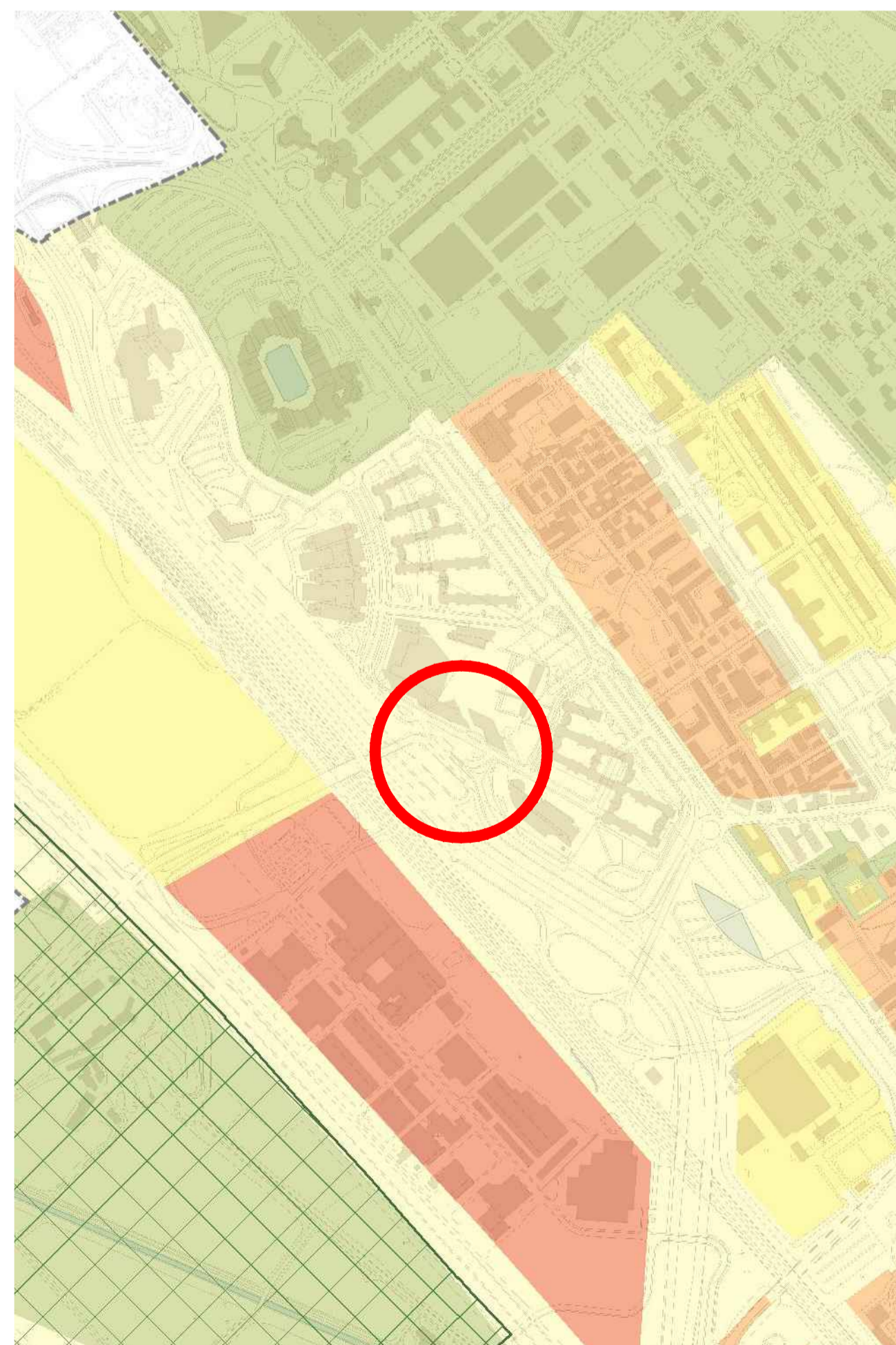
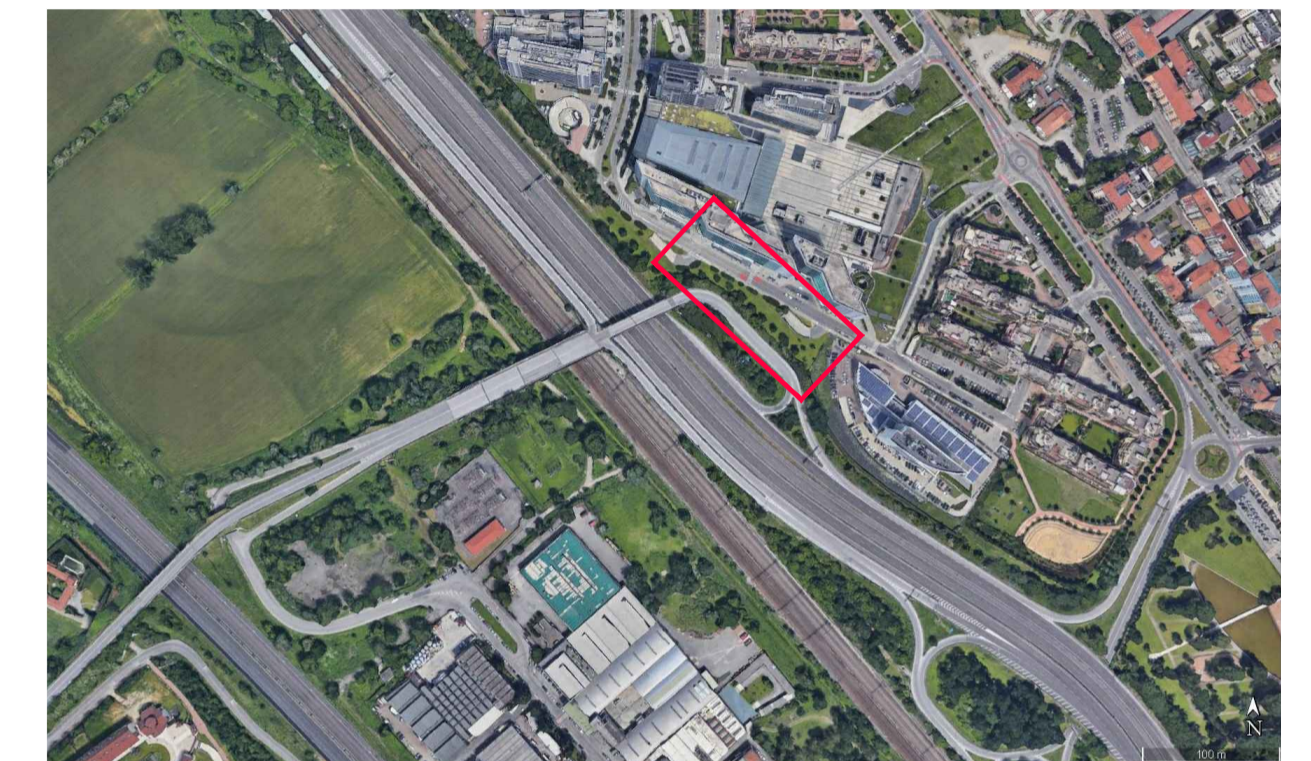
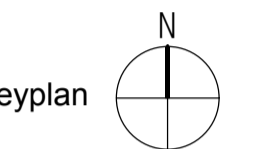

Scala 1:7000

Comune di San Donato Milanese
Provincia di Milano

PIANO DI GOVERNO DEL TERRITORIO
DOCUMENTO DI PIANO

Sensibilità paesistica **3.2 dp**

Legenda

CLASSI DI FATTIBILITA'

- Molto bassa
- Bassa
- Media
- Alta
- Molto alta

PIANO DI GOVERNO DEL TERRITORIO - DOCUMENTO DI PIANO: Tavola 3.2. dp - "Sensibilità paesistica".
Come ben rilevabile il Documento di Piano del vigente Piano di Governo del Territorio assegna all'area interessata dal progetto una classe di sensibilità paesistica "Alta"

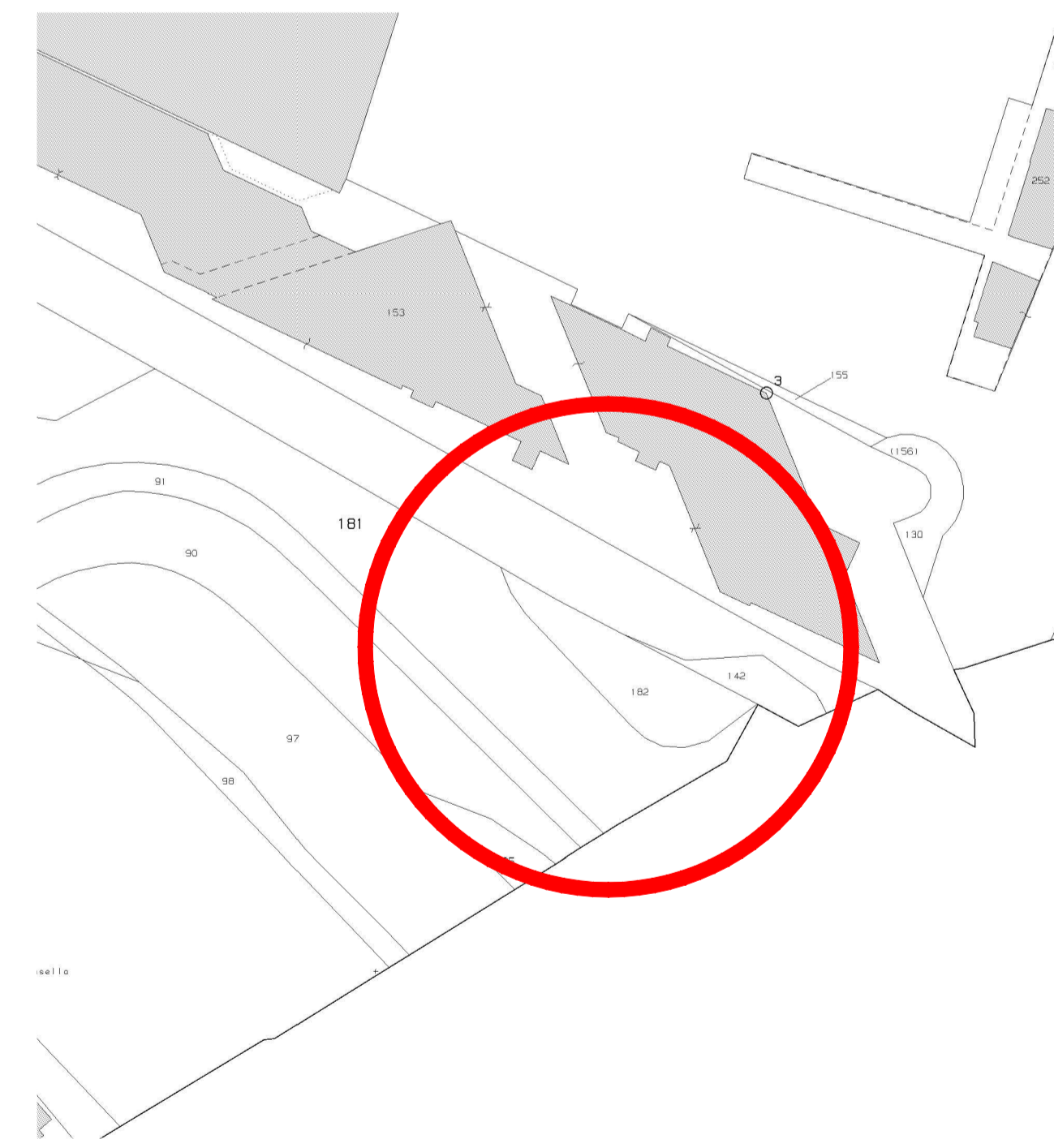

ESTRATTO DI MAPPA CATASTALE
FOGLIO N.13 - PARTICELLA N. 181
Scala 1:1000



COMUNE DI SAN DONATO MILANESE
PROVINCIA DI MILANO
Via Martiri di Cefalonia n. 67

COMMITTENTE	CONSORZIO QUARTIERE AFFARI				
COMUNE	COMUNE DI SAN DONATO MILANESE (MI)				
OGGETTO	REALIZZAZIONE AREA DI SOSTA, CARICO E SCARICO BISARCHE BMW				
DESCRIZIONE	PROGETTO ESECUTIVO: ESTRATTI PIANO DI GOVERNO DEL TERRITORIO, ESTRATTO CARTA TECNICA REGIONALE ED ESTRATTO DI MAPPA CATASTALE				
ELABORATO N.	SCALA	DATA	REVISIONE		
20005 EA 01 estratti PGT, CTR e mappa catastale	1:1000 / 1:2000 1:5000 / 1:7000	10.11.2020	3		
IL PROGETTISTA	IL DIRETTORE DEI LAVORI				
ING. PAOLO DEMICHELIS Studio di Progettazione e Consulenza Tecnica Via W. Manzone, 101 - 13100 Vercelli tel. +39 0161 21.49.58 - fax +39 0161 18.50.150 E-mail: studiodemichelis@gmail.com Ordine degli Ingegneri della Provincia di Vercelli n. A 861		ING. PAOLO DEMICHELIS Studio di Progettazione e Consulenza Tecnica Via W. Manzone, 101 - 13100 Vercelli tel. +39 0161 21.49.58 - fax +39 0161 18.50.150 E-mail: studiodemichelis@gmail.com Ordine degli Ingegneri della Provincia di Vercelli n. A 861			
REV.	DATA	DESCRIZIONE	DISSEGNAZIONE	CONTROLLATO	APPROVATO DA
0	04.06.2020	EMISSIONE			
1	02.07.2020	REVISIONE			
2	24.09.2020	REVISIONE			
3	10.11.2020	REVISIONE			
A DISPOSIZIONE DELL'UFFICIO					

Documento di proprietà ING. PAOLO DEMICHELIS nome file: 20005 EA 01 estratti PGT, CTR e mappa catastale