

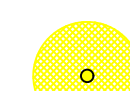

LEGENDA

-  Populus alba rimosso
-  n°3 Lagerstroemia indica cfr. 18//20 cm di nuovo impianto

Posizione alberi per compensazione ambientale



Lagerstroemia indica

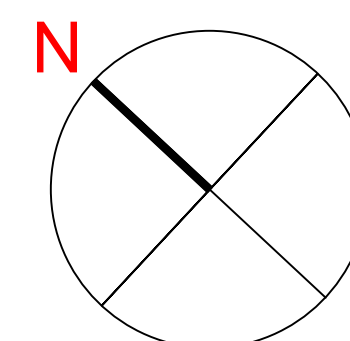

Area di intervento

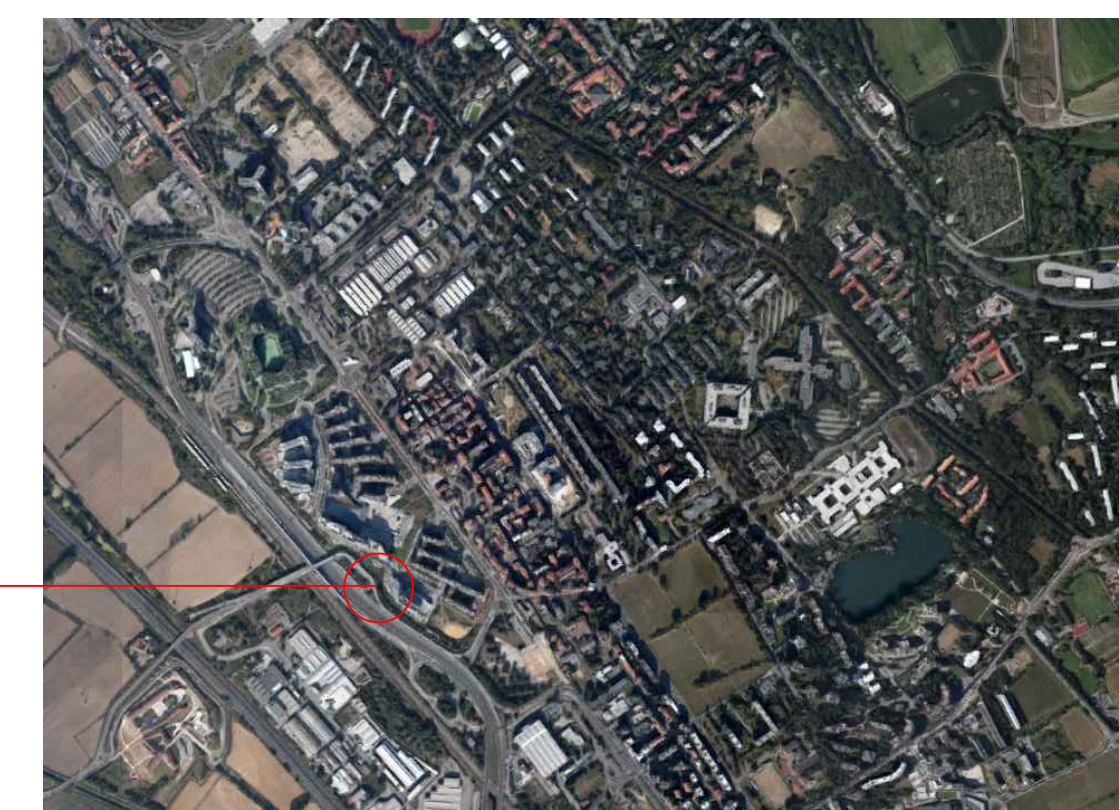

Disegno firmato digitalmente dal Dott. Agr. Paolo Vezzali

COMMITTENTE
CONSORZIO QUARTIERE AFFARI
Via Martiri di Cefalonia, 67
20097 S.Donato Milanese (MI)

TITOLO TAVOLA
Planimetria di individuazione del *Populus alba* da rimuovere e individuazione dei nuovi alberi da mettere a dimora in compensazione

SCALE
1:1000

DATA
15 dicembre 2017

PROGETTO

Dott. Paolo Vezzali
Via Heine, 3
20141 Milano
tel. 389/8780299

