

## **Indice**

Indice .....	1
Alcune considerazioni generali.....	2
Via Bruxelles .....	3
Via della Unione Europea.....	33
Via Londra .....	108
Via Maastricht.....	160
Via Parigi .....	203
Via Schengen .....	264
Via Strasburgo.....	283
Via Gandhi.....	294

## ***Alcune considerazioni generali***

In generale (per tutto il quartiere) da controllare anche coerenza nel posizionamento linea arresto/strisce pedonali, oltre che distanza strisce pedonali/svolta veicoli

## **Via Bruxelles**

### **01.Strade**

Consueta situazione, distacchi superficiali da tenere sotto controllo

Rif. 12

Controllo ed interventi ripristino quando necessario

### **02.Sottoservizi**

Presenza di detriti in alcune caditoie stradali (bocche bordo strada)

Rif. 2, 16, 17, 24

Necessità pulizia e controlli periodici (foglie, terriccio)

Sui marciapiedi, in alcuni casi dissesto e/o cedimento autobloccanti in prossimità chiusini, crescite vegetali

Rif. 5, 6, 7, 18

Controllo ed interventi quando necessario

Chiusino fessurato (per alcuni fessurazioni superficiali fisiologiche, non importanti, altre passanti)

Rif. 9, 10, 11, 15, 18, 23 (sostituire), 25, 26, 27

Controllo stato a breve e sostituzione dove opportuno

### **03.Segnaletica orizzontale**

Nulla da segnalare

### **04.Marciapiedi / aree pedonali**

Alcuni dissesti e/o lesioni sulla pavimentazione in autobloccanti e crescita vegetale

Rif. 3, 11, 14, 19

Controllo e ripristino e/o pulizia quando necessario

Presenza di cordoli lesionati/rotti

Rif. 8, 19, 22

Controllo periodico e sostituzione quando necessario

### **05.Segnaletica verticale**

Palo storto

Rif. 4

Controllo stabilità ed eventuale ripristino

Poco visibile (girato e/o coperto)

Rif. 13, 21

Verifica coerenza (DA CONTROLLARE)

## **06.Lampione**

Nulla da segnalare

## **07.Arredo urbano / utilità**

Nulla da segnalare

## **08.Incroci / attraversamenti**

Incrocio con via Gandhi: scivoli disabili danneggiati; alcuni pali cartelli storti; alcuni cartelli poco visibili (piante)

Rif. 1

Controlli e ripristini quando ritenuto necessario

Linee di arresto/attraversamento passo carrabile: da verificare coerenza della disposizione, potenziale fonte di pericolo

Attraversamento: scivolo disabili sporco/leggermente, lesionato e presenza detriti

Rif. 20

Controllo e ripristini quando necessari

## **09.Percorsi ciclo / pedonali**

Non presente

## **10.Verde**

Non pertinente

## **11.Irrigazione**

Non pertinente

## **12.Illuminazione / altro**

Non pertinente

## **13.Impianto elettrico**

Non pertinente

## **14.Vasche ornamentali**

Non presente

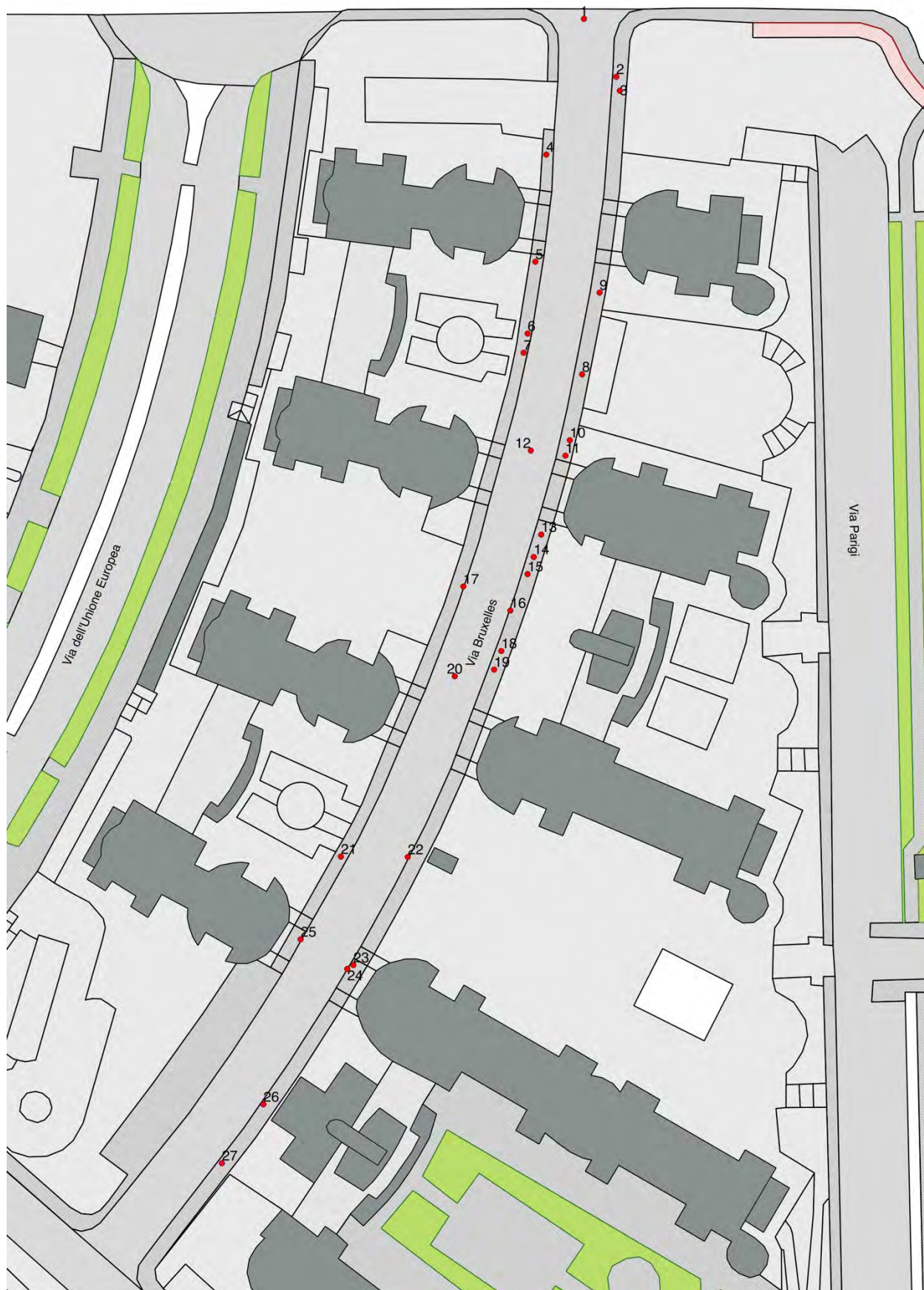

Localizzazione dei rilievi in Via Bruxelles

## 15. Schede di rilievo

### Via Bruxelles

1

#### Incroci / attraversamenti

<i>Anomalie</i>	<i>Int.</i>	<i>Sic.</i>
<i>Scivoli disabili</i> danneggiamento clas	C	<input type="checkbox"/>
<i>Linee arresto delimit.</i>		<input type="checkbox"/>
<i>Frecce direzionali</i> np		<input type="checkbox"/>
<i>Pali</i> palo storto	R	<input type="checkbox"/>
<i>Cartelli stradali</i> cartello poco visibile (divieto di accesso camion)	P	<input type="checkbox"/>
<i>Accessi carrai</i>		<input type="checkbox"/>
<i>Attraversamenti</i>		<input type="checkbox"/>
<i>Cartelli di cortesia</i>		<input type="checkbox"/>
<i>Dissuasori</i>		<input type="checkbox"/>
<i>Cordolo</i>		<input type="checkbox"/>
<i>Spartitraffico</i>		<input type="checkbox"/>
<i>Necessità intervento</i>		
<input type="checkbox"/> A breve termine	<input type="checkbox"/> Urgente	
<input checked="" type="checkbox"/> A lungo termine	<input type="checkbox"/> Volontario	
<input type="checkbox"/> Non necessario	<input type="checkbox"/> Altro...	

Note potatura essenze arboree e segnaletica accesso carrabile poco chiara



**Via Bruxelles****2****Sottoservizi****Caditoie***Anomalie rilevate*

presenza di detriti

*Necessità intervento*

- A breve termine  Urgente  
 A lungo termine  Volontario  
 Non necessario  Altro...

*Tipologia intervento*

- Controllo  Sostituzione  
 Pulizia  Altro...  
 Ripristino

*Sicurezza**Note*

## Via Bruxelles

3

### Marciapiedi / aree pedonali

### Pavimentazioni in autobloccanti

*Anomalie rilevate*

dissesto e presenza di muschio

*Necessità intervento*

- A breve termine    Urgente  
 A lungo termine    Volontario  
 Non necessario    Altro...

*Tipologia intervento*

- Controllo    Sostituzione  
 Pulizia    Altro...  
 Ripristino

*Sicurezza*

- 

*Note*



## Via Bruxelles

### Segnaletica verticale

Anomalie rilevate

storto

**4**

### Pali

#### Necessità intervento

- A breve termine     Urgente  
 A lungo termine     Volontario  
 Non necessario     Altro...

#### Tipologia intervento

- Controllo     Sostituzione  
 Pulizia     Altro...  
 Ripristino

#### Sicurezza

- 

#### Note



**Via Bruxelles****5****Sottoservizi****Chiusini***Anomalie rilevate*

deterioramento massetto con presenze vegetali

*Necessità intervento*

- A breve termine     Urgente  
 A lungo termine     Volontario  
 Non necessario     Altro...

*Tipologia intervento*

- Controllo     Sostituzione  
 Pulizia     Altro...  
 Ripristino

*Sicurezza**Note*

**Via Bruxelles****Sottoservizi***Anomalie rilevate*

massetto deteriorato

**Chiusini****6***Necessità intervento*

- A breve termine     Urgente  
 A lungo termine     Volontario  
 Non necessario     Altro...

*Tipologia intervento*

- Controllo     Sostituzione  
 Pulizia     Altro...  
 Ripristino

*Sicurezza*

- 

*Note*

**Via Bruxelles****7****Sottoservizi****Chiusini***Anomalie rilevate*

massetto danneggiato

*Necessità intervento*

- A breve termine     Urgente  
 A lungo termine     Volontario  
 Non necessario     Altro...

*Tipologia intervento*

- Controllo     Sostituzione  
 Pulizia     Altro...  
 Ripristino

*Sicurezza*

- 

*Note*

## Via Bruxelles

8

### Marciapiedi / aree pedonali

### Cordoli

*Anomalie rilevate*

featurazione

*Necessità intervento*

- A breve termine    Urgente  
 A lungo termine    Volontario  
 Non necessario    Altro...

*Tipologia intervento*

- Controllo    Sostituzione  
 Pulizia    Altro...  
 Ripristino

*Sicurezza*

- 

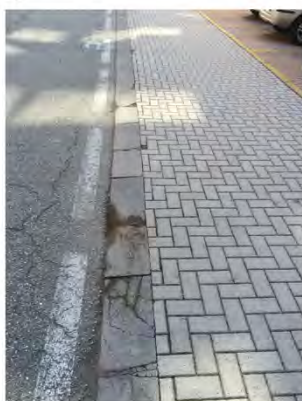
*Note*

## Via Bruxelles

### Sottoservizi

Anomalie rilevate

fessurazione

### Chiusini

**9**

#### Necessità intervento

- A breve termine    Urgente  
 A lungo termine    Volontario  
 Non necessario    Altro...

#### Tipologia intervento

- Controllo    Sostituzione  
 Pulizia    Altro...  
 Ripristino

#### Sicurezza

- 

#### Note



**Via Bruxelles****10****Sottoservizi****Chiusini***Anomalie rilevate*

fessurazione

*Necessità intervento*

- A breve termine    Urgente  
 A lungo termine    Volontario  
 Non necessario    Altro...

*Tipologia intervento*

- Controllo    Sostituzione  
 Pulizia    Altro...  
 Ripristino

*Sicurezza*

- 

*Note*

**Via Bruxelles****11****Marciapiedi / aree pedonali****Pavimentazioni in autobloccanti***Anomalie rilevate*

dissesto

*Necessità intervento*

- A breve termine     Urgente  
 A lungo termine     Volontario  
 Non necessario     Altro...

*Tipologia intervento*

- Controllo     Sostituzione  
 Pulizia     Altro...  
 Ripristino

*Sicurezza*

- 

*Note*



**Via Bruxelles****12****Strade****Manto stradale***Anomalie rilevate*

distacco manto di usura

*Necessità intervento*

- A breve termine     Urgente  
 A lungo termine     Volontario  
 Non necessario     Altro...

*Tipologia intervento*

- Controllo     Sostituzione  
 Pulizia     Altro...  
 Ripristino

*Sicurezza*

- 

*Note*

## Via Bruxelles

### Segnaletica verticale

Anomalie rilevate

poco visibili

### Cartelli stradali

**13**

#### Necessità intervento

- A breve termine  Urgente  
 A lungo termine  Volontario  
 Non necessario  Altro...

#### Tipologia intervento

- Controllo  Sostituzione  
 Pulizia  Altro...  
 Ripristino

#### Sicurezza

- 

#### Note



**Via Bruxelles****14****Marciapiedi / aree pedonali****Pavimentazioni in autobloccanti***Anomalie rilevate*

frattura

*Necessità intervento*

- A breve termine  Urgente  
 A lungo termine  Volontario  
 Non necessario  Altro...

*Tipologia intervento*

- Controllo  Sostituzione  
 Pulizia  Altro...  
 Ripristino

*Sicurezza*

- 

*Note*

**Via Bruxelles****Sottoservizi***Anomalie rilevate*

fessurazione superficiale

**Chiusini****15***Necessità intervento*

- A breve termine     Urgente  
 A lungo termine     Volontario  
 Non necessario     Altro...

*Tipologia intervento*

- Controllo     Sostituzione  
 Pulizia     Altro...  
 Ripristino

*Sicurezza*

- 

*Note*

**Via Bruxelles****16****Sottoservizi****Caditoie***Anomalie rilevate*

detriti

*Necessità intervento*

- A breve termine  Urgente  
 A lungo termine  Volontario  
 Non necessario  Altro...

*Tipologia intervento*

- Controllo  Sostituzione  
 Pulizia  Altro...  
 Ripristino

*Sicurezza*

- 

*Note*

**Via Bruxelles****17****Sottoservizi****Caditoie***Anomalie rilevate*

detriti

*Necessità intervento*

- A breve termine  Urgente  
 A lungo termine  Volontario  
 Non necessario  Altro...

*Tipologia intervento*

- Controllo  Sostituzione  
 Pulizia  Altro...  
 Ripristino

*Sicurezza*

- 

*Note*

**Via Bruxelles****Sottoservizi***Anomalie rilevate*

fessurazione e sprofondamento

**Chiusini****18***Necessità intervento*

- A breve termine  Urgente  
 A lungo termine  Volontario  
 Non necessario  Altro...

*Tipologia intervento*

- Controllo  Sostituzione  
 Pulizia  Altro...  
 Ripristino

*Sicurezza*

- 

*Note*

## Via Bruxelles

19

### Marciapiedi / aree pedonali

### Pavimentazioni in autobloccanti

*Anomalie rilevate*

danneggiata dal passaggio di mezzi

*Necessità intervento*

- A breve termine    Urgente  
 A lungo termine    Volontario  
 Non necessario    Altro...

*Tipologia intervento*

- Controllo    Sostituzione  
 Pulizia    Altro...  
 Ripristino

*Sicurezza*

- 

*Note*





## Via Bruxelles

### Segnaletica verticale

Anomalie rilevate

storto e poco visibile

### Cartelli stradali

**21**

#### Necessità intervento

- A breve termine     Urgente  
 A lungo termine     Volontario  
 Non necessario     Altro...

#### Tipologia intervento

- Controllo     Sostituzione  
 Pulizia     Altro...  
 Ripristino

#### Sicurezza

- 

#### Note



**Via Bruxelles****22****Marciapiedi / aree pedonali****Cordoli***Anomalie rilevate*

fessurazione e distacchi lievi

*Necessità intervento*

- A breve termine    Urgente  
 A lungo termine    Volontario  
 Non necessario    Altro...

*Tipologia intervento*

- Controllo    Sostituzione  
 Pulizia    Altro...  
 Ripristino

*Sicurezza*

- 

*Note*

**Via Bruxelles****23****Sottoservizi****Chiusini**

Anomalie rilevate

fratturato

*Necessità intervento*

- A breve termine    Urgente  
 A lungo termine    Volontario  
 Non necessario    Altro...

*Tipologia intervento*

- Controllo    Sostituzione  
 Pulizia    Altro...  
 Ripristino

*Sicurezza*

- 

*Note*

**Via Bruxelles****24****Sottoservizi****Caditoie***Anomalie rilevate*

detriti

*Necessità intervento*

- A breve termine  Urgente  
 A lungo termine  Volontario  
 Non necessario  Altro...

*Tipologia intervento*

- Controllo  Sostituzione  
 Pulizia  Altro...  
 Ripristino

*Sicurezza**Note*

**Via Bruxelles****25****Sottoservizi****Chiusini***Anomalie rilevate*

fessurazione

*Necessità intervento*

- A breve termine  Urgente  
 A lungo termine  Volontario  
 Non necessario  Altro...

*Tipologia intervento*

- Controllo  Sostituzione  
 Pulizia  Altro...  
 Ripristino

*Sicurezza*

- 

*Note*

**Via Bruxelles****Sottoservizi***Anomalie rilevate*

fessurazione

**Chiusini****26***Necessità intervento*

- A breve termine     Urgente  
 A lungo termine     Volontario  
 Non necessario     Altro...

*Tipologia intervento*

- Controllo     Sostituzione  
 Pulizia     Altro...  
 Ripristino

*Sicurezza*

- 

*Note*

**Via Bruxelles****27****Sottoservizi****Chiusini***Anomalie rilevate*

fratturazione

*Necessità intervento*

- A breve termine    Urgente  
 A lungo termine    Volontario  
 Non necessario    Altro...

*Tipologia intervento*

- Controllo    Sostituzione  
 Pulizia    Altro...  
 Ripristino

*Sicurezza*

- 

*Note*



## **Via della Unione Europea**

### **01.Strade**

In generale presenza di crepe superficiali, rappezzi e piccole buche sul manto d'usura della strada.

Rif. 3, 7, 27, 28, 34,

Da tenere sotto controllo ed intervenire con ripristini quando necessario.

Affossamenti della superficie stradale con potenziale ristagno d'acqua; tombinature non a livello con parziale disgregazione manto stradale

Rif. 3, 7

Controllo periodico (specialmente stagione invernale) e ripristino quando necessario

Asfalto in prossimità cordolo marciapiede: mancante, ripristinato con cls, non a filo con conseguente "gradino"

Rif. 27

Controllo periodico ed eventuale ripristino

Area sosta temporanea accesso palazzine uffici: asfalto "rovinato", piccolo gradino rispetto a sede stradale (area pertinenza privata? DA CONTROLLARE)

Rif. 28

Controllo ed eventuale ripristino (verificare se area in carico condominio)

Accesso carraio garage privato: avvallamenti della superficie in autobloccanti in corrispondenza dei piloncini per sbarre che sono stati tolti (prima entrata/uscita, ora senso unico) ?DA SPOSTARE IN INCROCI ATTRAVERSAMENTI? In realtà è un passo carrario (analogo in via Londra/Parigi)

Rif. 10

Controllo e ripristino quando necessario

Cordolo/copertina pietra muretto rotto (in corrispondenza cellule)

Rif. 10

Controllo ed eventuale ripristino

Cordolo aiuola centrale: in alcuni tratti lesionato o "smosso" (sporge o rientra rispetto al filo, in alcuni casi legato ad immissione bilici da altre strade)

Rif. 38

Controllare e ripristino quando necessario

Lavori in corso

Rif. 18, 23

Verificare termine lavori ed eventuali assestamenti successivi

### **02.Sottoservizi**

Chiusini cls su marciapiede (parte strada senza aiuola centrale) crepati e/o rotti

Rif. 1, 21, 24

Controllo e sostituzione quando necessario

Chiusino cls (pozzetto) leggermente sollevato

Rif. 17

Controllo e ripristino

Caditoie acqua (bordo marciapiede) con presenza di detriti (vegetali, terriccio, ...)

Rif. 9

Pulizia e controlli periodici successivi

Griglie scolo (inizio aiuola centrale, fronte ingresso Esselunga): alcuni bulloni allentati e/o assenti, si muovono, rumore; asfalto degradato

Rif. 29

Controllo e ripristino (verificare motivi, probabile attrito ruote bilico, possibilità remota uscita di sede di alcuni elementi)

Copertine pietra bocche di lupo areazione lesionate, parzialmente distaccate (aiuola centrale)

Rif. 35, 41

Controllo e ripristino

Pozzetto di ispezione "distaccato" dalla sede (in aiuola centrale), si muove

Rif. 36

Controllo ed eventuale ripristino

Coperture condotti interrati: lesioni/rotture, movimenti al passaggio

Rif. 15, 26

Controllare elementi di copertura/chiusura (in generale)

### **03.Segnaletica orizzontale**

In generale da controllare, alcuni punti sbiadita, normale usura

Rif. 31

Da controllare e ripristinare quando necessario

### **04.Marciapiedi / aree pedonali**

N.B. Quanto riportato nella presente sezione della scheda fa riferimento ai marciapiedi della parte senza aiuola centrale. Per le altre aree fare riferimento a schede "Via della Unione Europea – Pedonale est/ovest"

Presenza di avvallamenti e dissesti sulla superficie in autobloccanti

Rif. 6, 30 (?pertinenza consorzio?),

Controllo e ripristino se necessario

Sul lato BMW, in alcune aree pendenza "accentuata" verso la careggiata (squilibra verso l'esterno del marciapiede)

Rif. 6

Controllo e ripristino se necessario

Presenza di detriti per distacco rivestimento muretto proprietà privata

Rif. 6

Pulizia

Scivolo disabili con leggere lesioni, accumulo residui

Rif. 16

Pulizia periodica; controllo lesioni

Piccole lesioni e distacchi sui cordoli marciapiedi

Rif. 22, 31

Controllo e ripristino se necessario

Passo carraio accesso magazzini Esselunga (?pertinenza consorzio?): superficie in cls leggermente lesionata

Rif. 31

Controllo e ripristino se necessario

## **05.Segnaletica verticale**

Nulla da segnalare CONTROLLARE

## **06.Lampione**

Lampioni presenti solo sull'aiuola centrale

Presenza di palo storto

Rif. 20

Controllo stabilità e ripristino se necessario

## **07.Arredo urbano / utilità**

Sulle "panchine" fronte edifici uffici distacco di elementi lapidei (pesanti), non riferibili al consorzio ma potenziale problema di sicurezza/danni passanti

Rif. 14

Verifica competenze e (chiedere) ripristino condizioni stabilità elementi (sicurezza)

## **08.Incroci / attraversamenti**

In generale (parte senza aiuola centrale): gli scivoli disabili sono tutti posti sugli angoli dei marciapiedi e quindi "invitano" a scendere verso la carreggiata e non verso le strisce pedonali, da verificare congruenza

Inoltre Rif. 5: ambito in fase di rifacimento (da rivedere stato attuale, anche per garantire accesso mezzi VVF facciata residenze lato parco giochi)

Sempre Rif. 5: accesso BMW posizionato diversamente rispetto a planimetria disponibile

Scivolo disabili con lesioni (in alcuni casi fatti rappezzi) e residui

Rif. 2, 4 (ingresso parcheggio), 11  
Controllo periodico e ripristino se necessario

Scivolo disabili molto rovinato (prossimità accesso garage privati uffici), parziale sovrapposizione con percorso ingresso automezzi), non centrato sull'attraversamento  
Rif. 8  
Verifica ed eventuale ripristino

Linee arresto/segnalazione in parte scolorite e/o cancellate (in generale da controllare anche coerenza nel posizionamento linea arresto/strisce pedonali, oltre che distanza strisce pedonali/svolta veicoli)  
Rif. 2, 4, 11, 19 (?), 43  
Controllo periodico e ripristino quando necessario

Attraversamenti pedonali (zona con aiuola centrale): strisce con normale usura  
Rif. 37, 39, 42  
Controllo e ripristino quando necessario

Cordoli/copertine in pietra di accompagnamento all'attraversamento pedonale: alcuni in parte danneggiati  
Rif. 37, 39  
Controllo e ripristino se necessario

Cordoli immissione via Gandhi in parte danneggiati  
Rif. 43  
Controllo e ripristino se necessario

Cartelli di cortesia a volte coperti dalla vegetazione  
Rif. 37, 39  
Controllo e potatura quando necessario (intensificare in periodo vegetativo)

Lavori in corso in corrispondenza dell'accesso ai garage privati (lato opposto palazzine uffici), interessano attraversamento e scivoli disabili  
Rif. 25  
Controllo a fine lavori corretta esecuzione

Presenza di asfalto disgregato e rappezzi  
Rif. 4, 11  
Controllo e ripristino se necessario

In corrispondenza ingresso magazzini Esselunga, inizio aiuola centrale: cordoli danneggiati (probabilmente accesso camion in manovra entrata magazzino)  
Rif. 32  
Controllo ed ripristino se necessario

Inversione al termine aiuola centrale: cordoli danneggiati passaggio auto  
Rif. 33  
Controllo e ripristino se necessario

## **09.Percorsi ciclo / pedonali**

Si veda schede “Via della Unione Europea – pedonale est/ovest”

## **10.Verde**

Prato rovinato (probabilmente per passaggio persone, taglio percorso)

Rif. 13

Necessità di ripristino (oppure cambio superficie)

Verde lato tangenziale al termine della zona con aiuola centrale: non curato, terra rimossa, “guaina” esposta, rami invadono parzialmente corsia in curva, ....

Rif. 44

Esequire manutenzione e ripristino condizioni; successivi controlli e interventi periodici

## **11.Irrigazione**

Irrigatore dinamico rotto

Rif. 40

Sostituzione e ripristino

## **12.Illuminazione / altro**

Non presente (si veda “Via della Unione Europea – pedonale est/ovest”)

## **13.Impianto elettrico**

Non presente (si veda “Via della Unione Europea – pedonale est/ovest”)

## **14.Vasche ornamentali**

Non presente



Localizzazione dei rilievi in Via della Unione Europea, settore BMW-lato Tangenziale

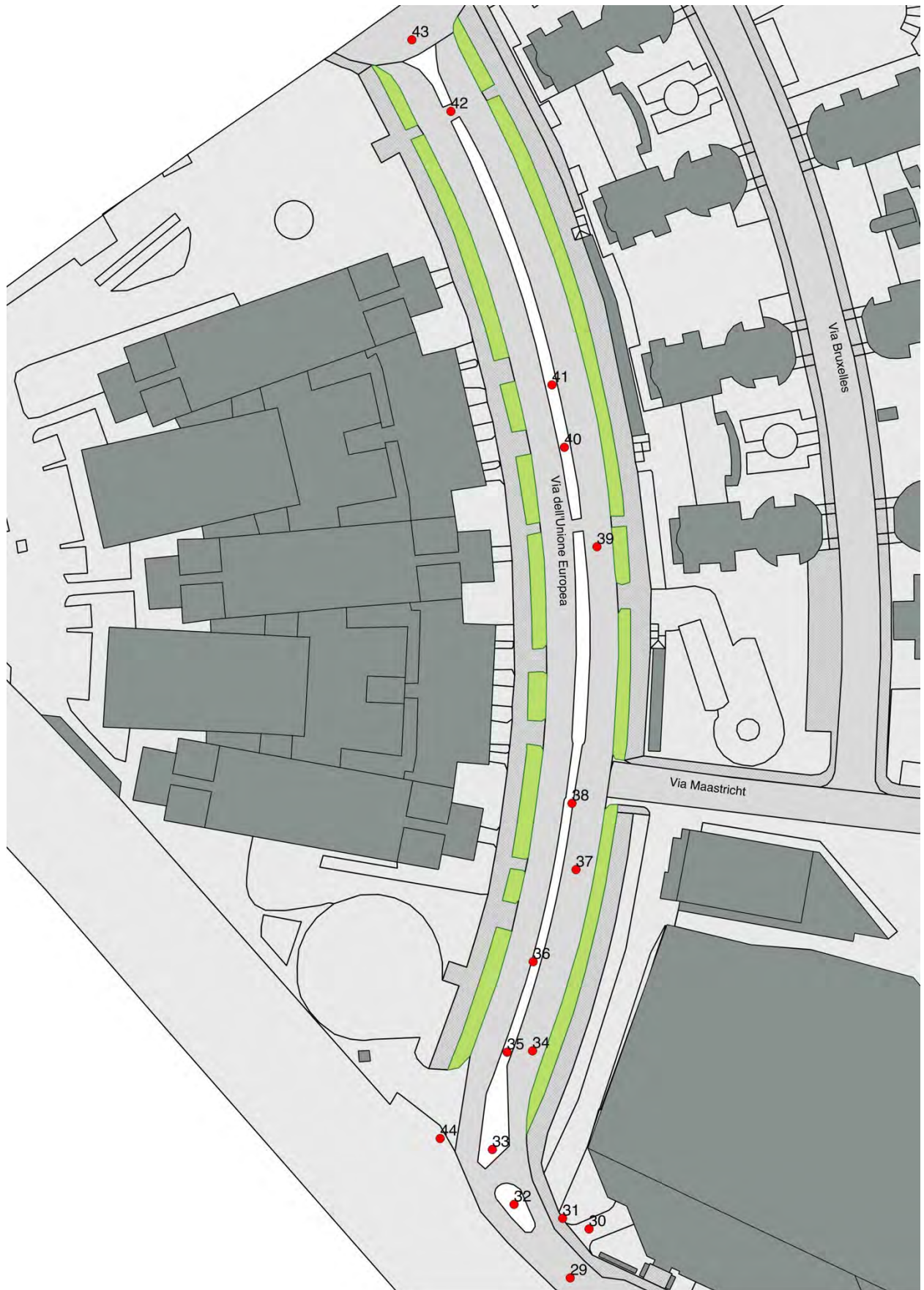

Localizzazione dei rilievi in Via della Unione Europea, settore Torri Uffici

## 15. Schede di rilievo

### Via della Unione Europea

**1**

#### Sottoservizi

**Chiusini***Anomalie rilevate*

crepato

rotto

#### *Necessità intervento*

- A breve termine    Urgente  
 A lungo termine    Volontario  
 Non necessario    Altro...

#### *Tipologia intervento*

- Controllo    Sostituzione  
 Pulizia    Altro...  
 Ripristino

#### *Sicurezza*

- 

#### *Note*





## Via della Unione Europea

2

### Incroci / attraversamenti

*Anomalie*

Scivoli disabili rappezzo con cls

Int.

Sic.

R













Linee arresto delimit. cancellata

Frecce direzionali np

Pali np

Cartelli stradali np

Accessi carrai

Attraversamenti

Cartelli di cortesia np

Dissuasori np

Cordolo

Spartitraffico

LT

*Necessità intervento*

- A breve termine  Urgente
- A lungo termine  Volontario
- Non necessario  Altro...

Note Gli scivoli disabili portano verso la carreggiata



## Via della Unione Europea

3

### Strade

### Manto stradale

#### Anomalie rilevate

affossamenti in più punti con ristagno di acqua piovana

zona con passaggio bisarche con asfalto con poche crepe

tombini un po' non a livello causa passaggio frequente

#### Necessità intervento

- A breve termine     Urgente  
 A lungo termine     Volontario  
 Non necessario     Altro...

#### Tipologia intervento

- Controllo     Sostituzione  
 Pulizia     Altro...  
 Ripristino

#### Sicurezza

- 

#### Note





# Via della Unione Europea

5

## Incroci / attraversamenti

<i>Anomalie</i>	<i>Int.</i>	<i>Sic.</i>
<i>Scivoli disabili</i> buono stato ma posizionato male	C	<input checked="" type="checkbox"/>
<i>Linee arresto delimit.</i>		<input type="checkbox"/>
<i>Frecce direzionali</i> np		<input type="checkbox"/>
<i>Pali</i>		<input type="checkbox"/>
<i>Cartelli stradali</i>		<input type="checkbox"/>
<i>Accessi carrai</i> mal posizionato	C	<input checked="" type="checkbox"/>
<i>Attraversamenti</i> non in corrispondenza del passo carraio	C	<input checked="" type="checkbox"/>
<i>Cartelli di cortesia</i>		<input type="checkbox"/>
<i>Dissuasori</i> np		<input type="checkbox"/>
<i>Cordolo</i>		<input type="checkbox"/>
<i>Spartitraffico</i>		<input type="checkbox"/>

*Necessità intervento*

<input type="checkbox"/> A breve termine	<input type="checkbox"/> Urgente
<input checked="" type="checkbox"/> A lungo termine	<input type="checkbox"/> Volontario
<input type="checkbox"/> Non necessario	<input type="checkbox"/> Altro...

*Note*



## Via della Unione Europea

6

### Marciapiedi / aree pedonali

### Pavimentazioni in autobloccanti

Anomalie rilevate

avvallamenti

pendenza verso la carreggiata

debris e sporgenze da muretto BMW

#### Necessità intervento

- A breve termine     Urgente  
 A lungo termine     Volontario  
 Non necessario     Altro...

#### Tipologia intervento

- Controllo     Sostituzione  
 Pulizia     Altro...  
 Ripristino

#### Sicurezza

- 

#### Note



## Via della Unione Europea

7

### Strade

### Manto stradale

Anomalie rilevate

avvallamenti

tombini leggermente affossati

#### Necessità intervento

- A breve termine     Urgente  
 A lungo termine     Volontario  
 Non necessario     Altro...

#### Tipologia intervento

- Controllo     Sostituzione  
 Pulizia     Altro...  
 Ripristino

#### Sicurezza

- 

#### Note



# Via della Unione Europea

8

## Incroci / attraversamenti

<i>Anomalie</i>	<i>Int.</i>	<i>Sic.</i>
<i>Scivoli disabili</i> sgretolato	R	<input type="checkbox"/>
non tutto in corrispondenza delle strisce e insieme a ..	C	<input type="checkbox"/>
<i>Linee arresto delimit.</i> np		<input type="checkbox"/>
<i>Frecce direzionali</i> np		<input type="checkbox"/>
<i>Pali</i>		<input type="checkbox"/>
<i>Cartelli stradali</i>		<input type="checkbox"/>
<i>Accessi carrai</i> in corrispondenza di scivolo disabili	C	<input type="checkbox"/>
<i>Attraversamenti</i>		<input type="checkbox"/>
<i>Cartelli di cortesia</i> np		<input type="checkbox"/>
<i>Dissuasori</i> np		<input type="checkbox"/>
<i>Cordolo</i>		<input type="checkbox"/>
<i>Spartitraffico</i>		<input type="checkbox"/>

*Necessità intervento*

A breve termine     Urgente  
 A lungo termine     Volontario  
 Non necessario     Altro...



**Via della Unione Europea****9****Sottoservizi****Caditoie***Anomalie rilevate*

da pulire

*Necessità intervento*

- A breve termine  Urgente  
 A lungo termine  Volontario  
 Non necessario  Altro...

*Tipologia intervento*

- Controllo  Sostituzione  
 Pulizia  Altro...  
 Ripristino

*Sicurezza*

- 

*Note*



## Via della Unione Europea

10

### Strade

### Pavimentazione

Anomalie rilevate

avvallamenti in corrispondenza di piloncini precedenti

cordolo rotto

#### Necessità intervento

- A breve termine     Urgente  
 A lungo termine     Volontario  
 Non necessario     Altro...

#### Tipologia intervento

- Controllo     Sostituzione  
 Pulizia     Altro...  
 Ripristino

#### Sicurezza

- 

#### Note



## Via della Unione Europea

11

### Incroci / attraversamenti

*Anomalie*

*Int.*

*Sic.*

*Scivoli disabili* ghiaietto e sfaldamento

R

*Linee arresto delimit.* cancellate

*Frecce direzionali* np

*Pali* np

*Cartelli stradali* np

*Accessi carrai* crepe sul manto

*Attraversamenti*

*Cartelli di cortesia* np

*Dissuasori* np

*Cordolo*

*Spartitraffico*













*Necessità intervento*

A breve termine  Urgente

A lungo termine  Volontario

Non necessario  Altro...

*Note*



## Via della Unione Europea

12

Anomalie rilevate

mobiletto naspo vuoto

### Necessità intervento

- A breve termine     Urgente  
 A lungo termine     Volontario  
 Non necessario     Altro...

### Tipologia intervento

- Controllo     Sostituzione  
 Pulizia     Altro...  
 Ripristino

### Sicurezza

### Note



**Via della Unione Europea****13****Verde****Prato***Anomalie rilevate*

mancante

*Necessità intervento*

- A breve termine  Urgente  
 A lungo termine  Volontario  
 Non necessario  Altro...

*Tipologia intervento*

- Controllo  Sostituzione  
 Pulizia  Altro...  
 Ripristino

*Sicurezza*

- 

*Note*

## Via della Unione Europea

14

### Arredo urbano / utilità

### Panchine

*Anomalie rilevate*

distacco di parti

*Necessità intervento*

- A breve termine  Urgente  
 A lungo termine  Volontario  
 Non necessario  Altro...

*Tipologia intervento*

- Controllo  Sostituzione  
 Pulizia  Altro...  
 Ripristino

*Sicurezza*

- 

*Note*

**Via della Unione Europea****15****Sottoservizi****Cavidotti interrati***Anomalie rilevate**Necessità intervento*

- A breve termine     Urgente  
 A lungo termine     Volontario  
 Non necessario     Altro...

*Tipologia intervento*

- Controllo     Sostituzione  
 Pulizia     Altro...  
 Ripristino

*Sicurezza**Note*

## Via della Unione Europea

16

### Marciapiedi / aree pedonali

### Scivoli disabili

Anomalie rilevate

scrostato

#### Necessità intervento

- A breve termine
- A lungo termine
- Non necessario
- Urgente
- Volontario
- Altro...

#### Tipologia intervento

- Controllo
- Pulizia
- Ripristino
- Sostituzione
- Altro...

#### Sicurezza

- 

Note



## Via della Unione Europea

17

### Sottoservizi

*Anomalie rilevate*

parzialmente sollevato

### Pozzetti di ispezione

#### *Necessità intervento*

- A breve termine  Urgente  
 A lungo termine  Volontario  
 Non necessario  Altro...

#### *Tipologia intervento*

- Controllo  Sostituzione  
 Pulizia  Altro...  
 Ripristino

#### *Sicurezza*

- 

#### *Note*





## Via della Unione Europea

18

### Strade

### Manto stradale

*Anomalie rilevate*

buco

*Necessità intervento*

- |  |                                     |
|--|-------------------------------------|
| <input type="checkbox"/> A breve termine | <input type="checkbox"/> Urgente    |
| <input type="checkbox"/> A lungo termine | <input type="checkbox"/> Volontario |
| <input type="checkbox"/> Non necessario  | <input type="checkbox"/> Altro...   |

*Tipologia intervento*

- |                                     |                                       |
|-------------------------------------|---------------------------------------|
| <input type="checkbox"/> Controllo  | <input type="checkbox"/> Sostituzione |
| <input type="checkbox"/> Pulizia    | <input type="checkbox"/> Altro...     |
| <input type="checkbox"/> Ripristino |                                       |

*Sicurezza**Note*



**Via della Unione Europea****20****Lampione**

	<i>Anomalie</i>	<i>Int.</i>	<i>Sic.</i>
	<i>palo</i> storto	R	<input checked="" type="checkbox"/>
	<i>circuito</i>		<input type="checkbox"/>
	<i>corpo illuminante</i>		<input type="checkbox"/>
	<i>lampadina</i>		<input type="checkbox"/>

*Necessità intervento*

- A breve termine    Urgente  
 A lungo termine    Volontario  
 Non necessario    Altro...

*Note*

**Via della Unione Europea****21****Sottoservizi****Pozzetti di ispezione***Anomalie rilevate*

rotto

*Necessità intervento*

- A breve termine  Urgente  
 A lungo termine  Volontario  
 Non necessario  Altro...

*Tipologia intervento*

- Controllo  Sostituzione  
 Pulizia  Altro...  
 Ripristino

*Sicurezza**Note*

**Via della Unione Europea****22****Marciapiedi / aree pedonali****Cordoli***Anomalie rilevate*

normale usura

alcuni punti sbeccati

*Necessità intervento*

- A breve termine     Urgente  
 A lungo termine     Volontario  
 Non necessario     Altro...

*Tipologia intervento*

- Controllo     Sostituzione  
 Pulizia     Altro...  
 Ripristino

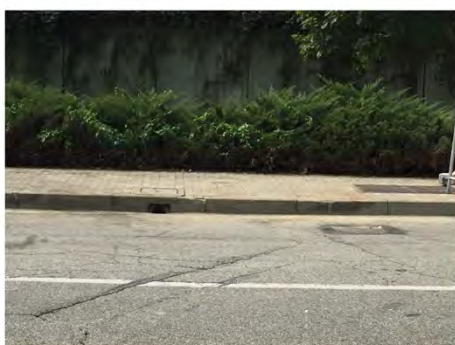
*Sicurezza**Note*

**Via della Unione Europea****23****Strade****Manto stradale***Anomalie rilevate*

buco

*Necessità intervento*

- |  |                                     |
|--|-------------------------------------|
| <input type="checkbox"/> A breve termine | <input type="checkbox"/> Urgente    |
| <input type="checkbox"/> A lungo termine | <input type="checkbox"/> Volontario |
| <input type="checkbox"/> Non necessario  | <input type="checkbox"/> Altro...   |

*Tipologia intervento*

- |                                     |                                       |
|-------------------------------------|---------------------------------------|
| <input type="checkbox"/> Controllo  | <input type="checkbox"/> Sostituzione |
| <input type="checkbox"/> Pulizia    | <input type="checkbox"/> Altro...     |
| <input type="checkbox"/> Ripristino |                                       |

*Sicurezza*

- 

*Note*

## Via della Unione Europea

24

### Sottoservizi

### Pozzetti di ispezione

Anomalie rilevate

parzialmente crepati e rotti

#### Necessità intervento

- A breve termine
- A lungo termine
- Non necessario
- Urgente
- Volontario
- Altro...

#### Tipologia intervento

- Controllo
- Pulizia
- Ripristino
- Sostituzione
- Altro...

#### Sicurezza

- 

#### Note



## Via della Unione Europea

25

### Incroci / attraversamenti

<i>Anomalie</i>	<i>Int.</i>	<i>Sic.</i>
<i>Scivoli disabili</i> interessato dai lavori		<input type="checkbox"/>
assenza di scivolo		<input checked="" type="checkbox"/>
<i>Linee arresto delimit.</i> parzialmente cancellate		<input type="checkbox"/>
<i>Frecce direzionali</i> np		<input type="checkbox"/>
<i>Pali</i> np		<input type="checkbox"/>
<i>Cartelli stradali</i> np		<input type="checkbox"/>
<i>Accessi carrai</i> rampa occupata dai lavori in corso		<input type="checkbox"/>
<i>Attraversamenti</i>		<input type="checkbox"/>
<i>Cartelli di cortesia</i> np		<input type="checkbox"/>
<i>Dissuasori</i> np		<input type="checkbox"/>
<i>Cordolo</i>		<input type="checkbox"/>
<i>Spartitraffico</i>		<input type="checkbox"/>

*Necessità intervento*

<input type="checkbox"/> A breve termine	<input type="checkbox"/> Urgente
<input type="checkbox"/> A lungo termine	<input type="checkbox"/> Volontario
<input type="checkbox"/> Non necessario	<input type="checkbox"/> Altro...

*Note*





## Via della Unione Europea

26

### Sottoservizi

### Cavidotti interrati

*Anomalie rilevate*

degradato con ferri a vista

*Necessità intervento*

- A breve termine    Urgente  
 A lungo termine    Volontario  
 Non necessario    Altro...

*Tipologia intervento*

- Controllo    Sostituzione  
 Pulizia    Altro...  
 Ripristino

*Sicurezza*

- 

*Note*

## Via della Unione Europea

27

### Strade

### Pavimentazione

Anomalie rilevate

degradato e parzialmente ripristinato con cls

asfalto scrostato

non a filo

#### Necessità intervento

- A breve termine     Urgente  
 A lungo termine     Volontario  
 Non necessario     Altro...

#### Tipologia intervento

- Controllo     Sostituzione  
 Pulizia     Altro...  
 Ripristino

#### Sicurezza

- 

#### Note



**Via della Unione Europea****28****Strade****Manto stradale***Anomalie rilevate*

buche e scrostato

*Necessità intervento*

- A breve termine  Urgente  
 A lungo termine  Volontario  
 Non necessario  Altro...

*Tipologia intervento*

- Controllo  Sostituzione  
 Pulizia  Altro...  
 Ripristino

*Sicurezza**Note*

## Via della Unione Europea

29

### Sottoservizi

*Anomalie rilevate*

bulloni allentati, griglie si muovono, rumorose

asfalto attorno degradato

### Griglie di scolo

#### Necessità intervento

- A breve termine  Urgente  
 A lungo termine  Volontario  
 Non necessario  Altro...

#### Tipologia intervento

- Controllo  Sostituzione  
 Pulizia  Altro...  
 Ripristino

#### Sicurezza

- 

Note sono lungo tutta la via (distaccate solo nella zona dell'incrocio). Tutte le auto allargano molto la curva in entrambe le direzioni



## Via della Unione Europea

30

### Marciapiedi / aree pedonali

### Pavimentazioni in autobloccanti

*Anomalie rilevate*

avvallamenti

*Necessità intervento*

- A breve termine     Urgente  
 A lungo termine     Volontario  
 Non necessario     Altro...

*Tipologia intervento*

- Controllo     Sostituzione  
 Pulizia     Altro...  
 Ripristino

*Sicurezza*

- 

*Note in teoria non di pertinenza consorzii*

## Via della Unione Europea

31

### Marciapiedi / aree pedonali

*Anomalie rilevate*

cordolo scrostato dall'ingresso camion

segni di pneumatici

calcestruzzo crepato in più punti

normale usura linee

### Accessi carrai

#### Necessità intervento

- A breve termine     Urgente  
 A lungo termine     Volontario  
 Non necessario     Altro...

#### Tipologia intervento

- Controllo     Sostituzione  
 Pulizia     Altro...  
 Ripristino

#### Sicurezza

- 

*Note ingresso camion Esselunga*







## Via della Unione Europea

34

### Strade

### Manto stradale

*Anomalie rilevate*

crepe diffuse di piccola entità

*Necessità intervento*

- A breve termine     Urgente  
 A lungo termine     Volontario  
 Non necessario     Altro...

*Tipologia intervento*

- Controllo     Sostituzione  
 Pulizia     Altro...  
 Ripristino

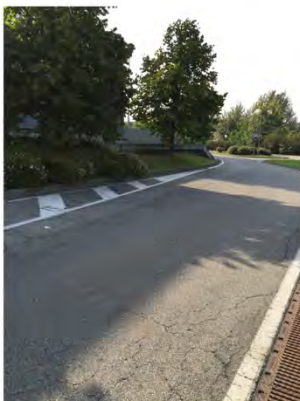
*Sicurezza**Note*

## Via della Unione Europea

35

### Sottoservizi

*Anomalie rilevate*

contorno in pietra rotto

### Bocche di lupo

#### *Necessità intervento*

- A breve termine     Urgente  
 A lungo termine     Volontario  
 Non necessario     Altro...

#### *Tipologia intervento*

- Controllo     Sostituzione  
 Pulizia     Altro...  
 Ripristino

#### *Sicurezza*

- 

*Note primo grigliato della via*

**Via della Unione Europea****36****Sottoservizi****Pozzetti di ispezione***Anomalie rilevate*

distacco dalla sede

*Necessità intervento*

- A breve termine  Urgente  
 A lungo termine  Volontario  
 Non necessario  Altro...

*Tipologia intervento*

- Controllo  Sostituzione  
 Pulizia  Altro...  
 Ripristino

*Sicurezza*

- 

*Note*

# Via della Unione Europea

37

## Incroci / attraversamenti

*Anomalie*

*Int.*

*Sic.*

*Scivoli disabili* np

*Linee arresto delimit.* np

*Frecce direzionali* np

*Pali*

*Cartelli stradali*

*Accessi carrai*

*Attraversamenti* normale usura

*Cartelli di cortesia* uno parzialmente coperto dalle piante

*Dissuasori* np

*Cordolo* rotto in un angolo

*Spartitraffico* np

R

### Necessità intervento

- A breve termine
- Urgente
- A lungo termine
- Volontario
- Non necessario
- Altro...

### Note



**Via della Unione Europea****38****Strade****Cordoli***Anomalie rilevate*

dissestato

smosso

alcuni pezzi di cls sporgenti

*Necessità intervento*

- A breve termine     Urgente  
 A lungo termine     Volontario  
 Non necessario     Altro...

*Tipologia intervento*

- Controllo     Sostituzione  
 Pulizia     Altro...  
 Ripristino

*Sicurezza**Note*



## Via della Unione Europea

40

### Irrigazione

### Irrigatori dinamici

*Anomalie rilevate*

rotto

*Necessità intervento*

- A breve termine  Urgente  
 A lungo termine  Volontario  
 Non necessario  Altro...

*Tipologia intervento*

- Controllo  Sostituzione  
 Pulizia  Altro...  
 Ripristino

*Sicurezza**Note*

## Via della Unione Europea

41

### Sottoservizi

### Bocche di lupo

*Anomalie rilevate*

rivestimento rotto su un lato

*Necessità intervento*

- A breve termine    Urgente  
 A lungo termine    Volontario  
 Non necessario    Altro...

*Tipologia intervento*

- Controllo    Sostituzione  
 Pulizia    Altro...  
 Ripristino

*Sicurezza**Note*



## Via della Unione Europea

42

### Incroci / attraversamenti

*Anomalie*

Int.

Sic.

*Scivoli disabili* np

*Linee arresto delimit.* np

*Frecce direzionali* np

*Pali*

*Cartelli stradali* np

*Accessi carrai* np

*Attraversamenti* normale usura

C

*Cartelli di cortesia*

*Dissuasori* np

*Cordolo*

*Spartitraffico* np



#### Necessità intervento

- A breve termine     Urgente  
 A lungo termine     Volontario  
 Non necessario     Altro...

#### Note





**Via della Unione Europea****44****Verde****Prato***Anomalie rilevate*

terra rimossa e guina esposta

fogliame

erbacce e piante

parzialmente invasa la corsia

*Necessità intervento*

- A breve termine  Urgente  
 A lungo termine  Volontario  
 Non necessario  Altro...

*Tipologia intervento*

- Controllo  Sostituzione  
 Pulizia  Altro...  
 Ripristino

*Sicurezza*

- 

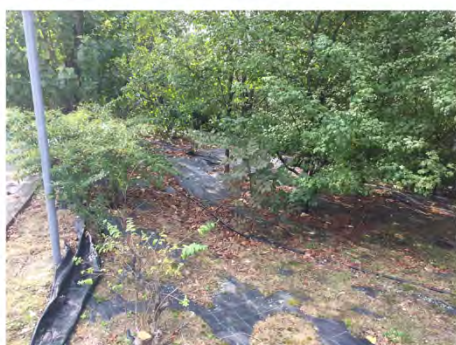
*Note*

## **Via della Unione Europea - parcheggio**

Parcheggio più esteso di quanto rappresentato sulla planimetria disponibile  
Accessi posizionati in modo differente: controllare correttezza esecuzione e segnaletica (a terra e verticale)

### **01.Strade**

Prevenire disgregazione asfalto bordo grigliati carrabili

Rif. 1

Controllo periodico

Normale usura manto stradale

Rif. 2

Controllo manto stradale e stato linee stalli e segnaletica orizzontale

### **02.Sottoservizi**

Nulla da segnalare

### **03.Segnaletica orizzontale**

Da verificare corretto posizionamento/presenza

### **04.Marciapiedi / aree pedonali**

Qualche presenza di vegetazione fra manto e cordolo stalli parcheggio (presenza aiuola erba)

Rif. 2

Pulizia bordi con vegetazione e controllo preventivo

Normali segni di usura dei cordoli

Rif. 3

Controllo ed eventuale ripristino se necessario

### **05.Segnaletica verticale**

Nulla da segnalare

Controllo corretta presenza in corrispondenza entrata/uscite parcheggio

### **06.Lampione**

Si veda scheda "Via della Unione Europea"

### **07.Arredo urbano / utilità**

Nulla da segnalare (controllare: presenza di rastrelliere per bici, ?attacco VVF?)

## **08.Incroci / attraversamenti**

Si veda scheda "via della Unione Europea"

## **09.Percorsi ciclo / pedonali**

Non presenti

## **10.Verde**

Aiuola con alcune aree/piante secche (?irrigazione?)

Rif. 4

Pulizia e sostituzione se opportuno

## **11.Irrigazione**

Aiuola con alcune aree/piante secche: irrigazione rotta/otturata

Rif. 4

Controllo e ripristino impianto irrigazione

## **12.Illuminazione / altro**

Non presente

## **13.Impianto elettrico**

Non presente

## **14.Vasche ornamentali**

Non presente



Localizzazione dei rilievi in Via della Unione Europea, settore parcheggio fronte BMW

## 15. Schede di rilievo

### Park via Unione Europea

**1**

#### Strade

#### Grigliati carrabili

*Anomalie rilevate*

#### Necessità intervento

- A breve termine     Urgente  
 A lungo termine     Volontario  
 Non necessario     Altro...

#### Tipologia intervento

- Controllo     Sostituzione  
 Pulizia     Altro...  
 Ripristino

#### Sicurezza

- 

#### Note



## Park via Unione Europea

2

### Strade

### Manto stradale

Anomalie rilevate

erba e vegetazione tra manto e cordolo

normale usura delle strisce

#### Necessità intervento

- A breve termine     Urgente  
 A lungo termine     Volontario  
 Non necessario     Altro...

#### Tipologia intervento

- Controllo     Sostituzione  
 Pulizia     Altro...  
 Ripristino

#### Sicurezza

- 

#### Note





**Park via Unione Europea****3****Marciapiedi / aree pedonali****Cordoli***Anomalie rilevate*

normale usura

*Necessità intervento*

- A breve termine     Urgente  
 A lungo termine     Volontario  
 Non necessario     Altro...

*Tipologia intervento*

- Controllo     Sostituzione  
 Pulizia     Altro...  
 Ripristino

*Sicurezza*

- 

*Note*

## Park via Unione Europea

4

### Verde

### Essenze

Anomalie rilevate

piante secche in alcuni punti

#### Necessità intervento

- A breve termine  Urgente  
 A lungo termine  Volontario  
 Non necessario  Altro...

#### Tipologia intervento

- Controllo  Sostituzione  
 Pulizia  Altro...  
 Ripristino

#### Sicurezza

- 

#### Note



## **Via della Unione Europea - pedonale est**

### **01.Strade**

Non presente (si veda "Via della Unione Europea")

### **02.Sottoservizi**

Lungo tutto il marciapiede caditoie acqua leggermente rialzate (assestamento autobloccanti, possibilità di inciampare), conseguente ristagno acqua e accumulo terriccio e foglie

Rif. 1

Verifica e sistemazione se necessario; prevedere eventuali pulizie

Caditoia acqua con parte sfondata e ferri esposti

Rif. 4

Controllo ed opportunità di sostituzione (possibile inciampo/incastro piede/scarpe)

### **03.Segnaletica orizzontale**

Non presente (si veda "Via della Unione Europea")

### **04.Marciapiedi / aree pedonali**

Presenza di alcuni avvallamenti/dislivelli sul marciapiedi in autobloccanti, con accumulo di sporco e presenza di vegetazione (in particolare lungo il bordo aiuole erba)

Rif. 2

Controllo ed eventuale ripristino se necessario; pulizia periodica sporco e residui

Muretto delimitazione area verde verso strada: in generale presenza di muffe e crescita biologica; alcuni graffiti; infiltrazioni acqua in corrispondenza giunti getto; accumulo sporco alla base del muretto

Rif. 3

Controllo ed eventuale pulizia periodica

Principi di distacco di parti della copertina in pietra

Rif. 3

Controllo e sistemazione elementi instabili

### **05.Segnaletica verticale**

Nulla da segnalare

### **06.Lampione**

Nulla da segnalare. Mancano lampioni, solo presenti in posizione centrale

## **07.Arredo urbano / utilità**

Retro muretto perimetro accesso magazzino Esselunga (controllare): attacchi VVF con chiusura trasparente rotta

Rif. 5

Controllo ed eventuale sostituzione

## **08.Incroci / attraversamenti**

Si veda scheda "Via della Unione Europea"

## **09.Percorsi ciclo / pedonali**

Non presenti percorsi biciclette

## **10.Verde**

Nulla da segnalare

## **11.Irrigazione**

Nulla da segnalare

## **12.Illuminazione / altro**

Nulla da segnalare

Presenza di predisposizione di illuminazione piano marciapiedi su muro cls

## **13.Impianto elettrico**

Nulla da segnalare

Presenza di predisposizione scatole per illuminazione piano marciapiedi

## **14.Vasche ornamentali**

Non presenti



Localizzazione dei rilievi in Via della Unione Europea, pedonale est

## 15. Schede di rilievo

### Via della Unione Europea - pedonale est

**1****Sottoservizi****Caditoie***Anomalie rilevate*

in tutta la via sono un po' rialzati

accumulo di acqua e sporco intorno

*Necessità intervento*

- A breve termine     Urgente  
 A lungo termine     Volontario  
 Non necessario     Altro...

*Tipologia intervento*

- Controllo     Sostituzione  
 Pulizia     Altro...  
 Ripristino

*Sicurezza*

- 

*Note*

## Via della Unione Europea - pedonale est

2

### Marciapiedi / aree pedonali

### Pavimentazioni in autobloccanti

Anomalie rilevate

sporco e vegetazione sulla pavimentazione

lievi dislivelli

#### Necessità intervento

- A breve termine
- A lungo termine
- Non necessario
- Urgente
- Volontario
- Altro...

#### Tipologia intervento

- Controllo
- Pulizia
- Ripristino
- Sostituzione
- Altro...

#### Sicurezza

- 

#### Note



**Via della Unione Europea - pedonale est****3****Marciapiedi / aree pedonali****Muretto***Anomalie rilevate*

graffiti

muffe

crescita biologica

potenziale distacco del rivestimento superiore

*Necessità intervento*

- A breve termine    Urgente  
 A lungo termine    Volontario  
 Non necessario    Altro...

*Tipologia intervento*

- Controllo    Sostituzione  
 Pulizia    Altro...  
 Ripristino

*Sicurezza*

- 

*Note*



**Via della Unione Europea - pedonale est****4****Sottoservizi****Caditoie***Anomalie rilevate*

sfondato

ferri esposti

*Necessità intervento*

- A breve termine  Urgente  
 A lungo termine  Volontario  
 Non necessario  Altro...

*Tipologia intervento*

- Controllo  Sostituzione  
 Pulizia  Altro...  
 Ripristino

*Sicurezza*

- 

*Note*

**Via della Unione Europea - pedonale est****5****Arredo urbano / utilità****Sicurezza e antincendio***Anomalie rilevate*

copertura VVF rotta

*Necessità intervento*

- A breve termine  Urgente  
 A lungo termine  Volontario  
 Non necessario  Altro...

*Tipologia intervento*

- Controllo  Sostituzione  
 Pulizia  Altro...  
 Ripristino

*Sicurezza*

- 

*Note*

## **Via della Unione Europea - pedonale ovest**

### **01.Strade**

Si veda scheda "via della Unione Europea"

### **02.Sottoservizi**

Nulla di particolare da segnalare

Alcuni tombini leggermente sporgenti

Rif. 2

Controllo ed eventuale sistemazione

### **03.Segnaletica orizzontale**

Nulla da segnalare (si veda scheda "via della Unione Europea")

### **04.Marciapiedi / aree pedonali**

Muretto contenimento aiuola (estremità verso ingresso magazzini Esselunga) in parte caduto, blocchi in pietra

Rif. 1

Dove possibile togliere, dove necessario risistemare e consolidare

Presenza di alcuni leggeri dislivelli per assestamento degli autobloccanti, con accumulo di residui (terra) e foglie; mancanza di alcuni elementi (autobloccanti)

Rif. 2, 6

Pulizia periodica; sistemazione se necessario

Muretto delimitazione area verde verso strada: in generale presenza di muffe e crescita biologica; infiltrazioni acqua in corrispondenza giunti getto; accumulo sporco alla base del muretto

Rif. 3

Controllo ed eventuale pulizia periodica

Principi di distacco di parti della copertina in pietra

Rif. 3

Controllo e sistemazione eventuali elementi instabili

### **05.Segnaletica verticale**

Nulla da segnalare

### **06.Lampione**

Nulla da segnalare. Mancano lampioni, solo presenti in posizione centrale

## **07.Arredo urbano / utilità**

Presenza di alcuni “panettoni” con inserimento di cartelli; il cartello è instabile; controllo corretto posizionamento

Rif. 5

Controllo e fissaggio cartello; verifica corretto posizionamento

## **08.Incroci / attraversamenti**

Si veda “Via della Unione Europea”

## **09.Percorsi ciclo / pedonali**

Non presente percorso biciclette

## **10.Verde**

Nulla da segnalare

## **11.Irrigazione**

Nulla da segnalare

## **12.Illuminazione / altro**

Nulla da segnalare

Presenza di predisposizione di illuminazione piano marciapiedi su muro cls

## **13.Impianto elettrico**

Nulla da segnalare

Presenza di predisposizione scatole per illuminazione piano marciapiedi

Scatola elettrica aperta ma senza presenza di fili/collegamenti elettrici

Rif. 4

Controllo e chiusura elemento

## **14.Vasche ornamentali**

Non presente



Localizzazione dei rilievi in Via della Unione Europea, pedonale ovest

## 15. Schede di rilievo

### Via della Unione Europea - pedonale ovest

**1****Marciapiedi / aree pedonali****Cordoli***Anomalie rilevate*

distaccato il secondo livello di blocchi in pietra

*Necessità intervento*

- A breve termine  Urgente  
 A lungo termine  Volontario  
 Non necessario  Altro...

*Tipologia intervento*

- Controllo  Sostituzione  
 Pulizia  Altro...  
 Ripristino

*Sicurezza**Note da controllare tutto questo cordolo*

**Via della Unione Europea - pedonale ovest****2****Marciapiedi / aree pedonali****Pavimentazioni in autobloccanti***Anomalie rilevate*

sporco e foglie

qualche dislivello

tombini un poco sporgenti

*Necessità intervento*

- A breve termine     Urgente  
 A lungo termine     Volontario  
 Non necessario     Altro...

*Tipologia intervento*

- Controllo     Sostituzione  
 Pulizia     Altro...  
 Ripristino

*Sicurezza*

- 

*Note*

**Via della Unione Europea - pedonale ovest****3****Marciapiedi / aree pedonali****Muretto***Anomalie rilevate*

muffe

crescita biologica

*Necessità intervento*

- A breve termine     Urgente  
 A lungo termine     Volontario  
 Non necessario     Altro...

*Tipologia intervento*

- Controllo     Sostituzione  
 Pulizia     Altro...  
 Ripristino

*Sicurezza**Note*



**Via della Unione Europea - pedonale ovest****4****Impianto elettrico****Circuiti***Anomalie rilevate*

aperta senza fili

*Necessità intervento*

- A breve termine  Urgente  
 A lungo termine  Volontario  
 Non necessario  Altro...

*Tipologia intervento*

- Controllo  Sostituzione  
 Pulizia  Altro...  
 Ripristino

*Sicurezza**Note scatola elettrica*

**Via della Unione Europea - pedonale ovest****5****Arredo urbano / utilità****Dissuasori***Anomalie rilevate*

cartello appoggiato

altri panettoni un po' degradati

controllare corretto posizionamento

*Necessità intervento*

- A breve termine     Urgente  
 A lungo termine     Volontario  
 Non necessario     Altro...

*Tipologia intervento*

- Controllo     Sostituzione  
 Pulizia     Altro...  
 Ripristino

*Sicurezza*

- 

*Note*

**Via della Unione Europea - pedonale ovest****6****Marciapiedi / aree pedonali****Pavimentazioni in autobloccanti***Anomalie rilevate*

mancanza di autobloccanti

*Necessità intervento*

- A breve termine  Urgente  
 A lungo termine  Volontario  
 Non necessario  Altro...

*Tipologia intervento*

- Controllo  Sostituzione  
 Pulizia  Altro...  
 Ripristino

*Sicurezza**Note*

## **Via Londra (controviale Via Emilia)**

### **01.Strade**

Presenza di fessurazioni diffuse (probabilmente sottostanti scavi), normale usura manto  
Rif. 14, 29

Controllare ed intervenire quando necessario

### **02.Sottoservizi**

Cedimento/avvallamento chiusino valvola intercettazione servizi

Rif. 2

Controllare stato ed intervento se necessario (DA VERIFICARE VINCOLI SICUREZZA)

Caditoia acqua (su bordo strada) avvallata

Rif. 5

Controllare stato ed intervento se necessario (DA VERIFICARE VINCOLI SICUREZZA)

Caditoia acqua (su bordo strada) con depositi di materiale nella camera

Rif. 5

Da ripulire, tenere sotto controllo

Chiusini in cls su marciapiede: danneggiati, sbrecciati, crescita vegetali

Rif. 19, 25, 26

Controllo periodico, sostituire quando necessario

Chiusino in acciaio (servizi): sporge rispetto a superficie in autobloccanti, potenzialmente pericolo inciampo

Rif. 27

Controllare stato ed intervento se necessario (DA VERIFICARE VINCOLI SICUREZZA)

Chiusino coperto con materiali di risulta

Rif. 23

Asportare materiale risulta

### **03.Segnaletica orizzontale**

Cordolo perimetrazione stalli (protezione lampioni e piante): danneggiati in più punti

Rif. 3

Controllo, eventuale sostituzione di opportunità

### **04.Marciapiedi / aree pedonali**

Alcune aree autobloccanti lievemente danneggiate, crescita vegetazione

Rif. 4, 18

Controllo ed intervento quando necessario

Alcuni cordoli danneggiati (corrispondenza passaggio automezzi)

Rif. 13

Controllo ed interventi quando necessario

Cordolo danneggiato con distacco cls di ripristino

Rif. 17

Asportare materiale staccato ed eventuale ripristino parziale

## **05.Segnaletica verticale**

Segnale parcheggio leggermente storto

Rif. 16

Controllo ed eventuale intervento se necessario (instabilità)

## **06.Lampione**

Corpo illuminante coperto dai rami

Rif. 6, 7, 9

Intervento potatura (stagionale, controllo periodo vegetativo)

Palo inclinato (urto parcheggio auto)

Rif. 7

Controllo stabilità ed eventuale intervento ripristino

## **07.Arredo urbano / utilità**

Nulla da segnalare

## **08.Incroci / attraversamenti**

Nulla da segnalare

Rif. 1

(DA CONTROLLARE)

Scivolo disabili in cls leggermente danneggiato

Rif. 11, 15, 20

Verifica periodica dello stato

Cartelli stradali storti

Rif. 15

Controllare ed eventuale ripristino

Alcuni cordoli sbrecciati, con distacchi ripristini

Rif. 15, 20

Controllo ed eventuali ripristini quando necessario

Mancanza segnaletica orizzontale

Rif. 20

(DA CONTROLLARE)

Presenza di gradino discesa disabili (DA CONTROLLARE)  
Rif 24

Su tutti: verificare congruità posizionamento segnaletica orizzontale

## **09.Percorsi ciclo / pedonali**

Vedi “Londra pedonale”

## **10.Verde**

Le piante invadono lo spazio del parcheggio

Rif. 12

Verifica ed eventuale intervento potatura se ritenuto necessario

Pianta morta

Rif. 21

Sostituzione pianta

Vedi “Lampioni”: alcune piante coprono lampione, scarsa illuminazione

Rif. 28

Eventuale potatura pianta per liberare lampade

## **11.Irrigazione**

Accumulo vegetazione e terra in corrispondenza di irrigatore

Rif. 22

Controllo e pulizia

## **12.Illuminazione / altro**

Faretto nel prato, instabile (probabilmente urtato in fase di taglio erba)

Rif. 8

Controllo e “riparazione” (consolidare)

## **13.Impianto elettrico**

## **14.Vasche ornamentali**

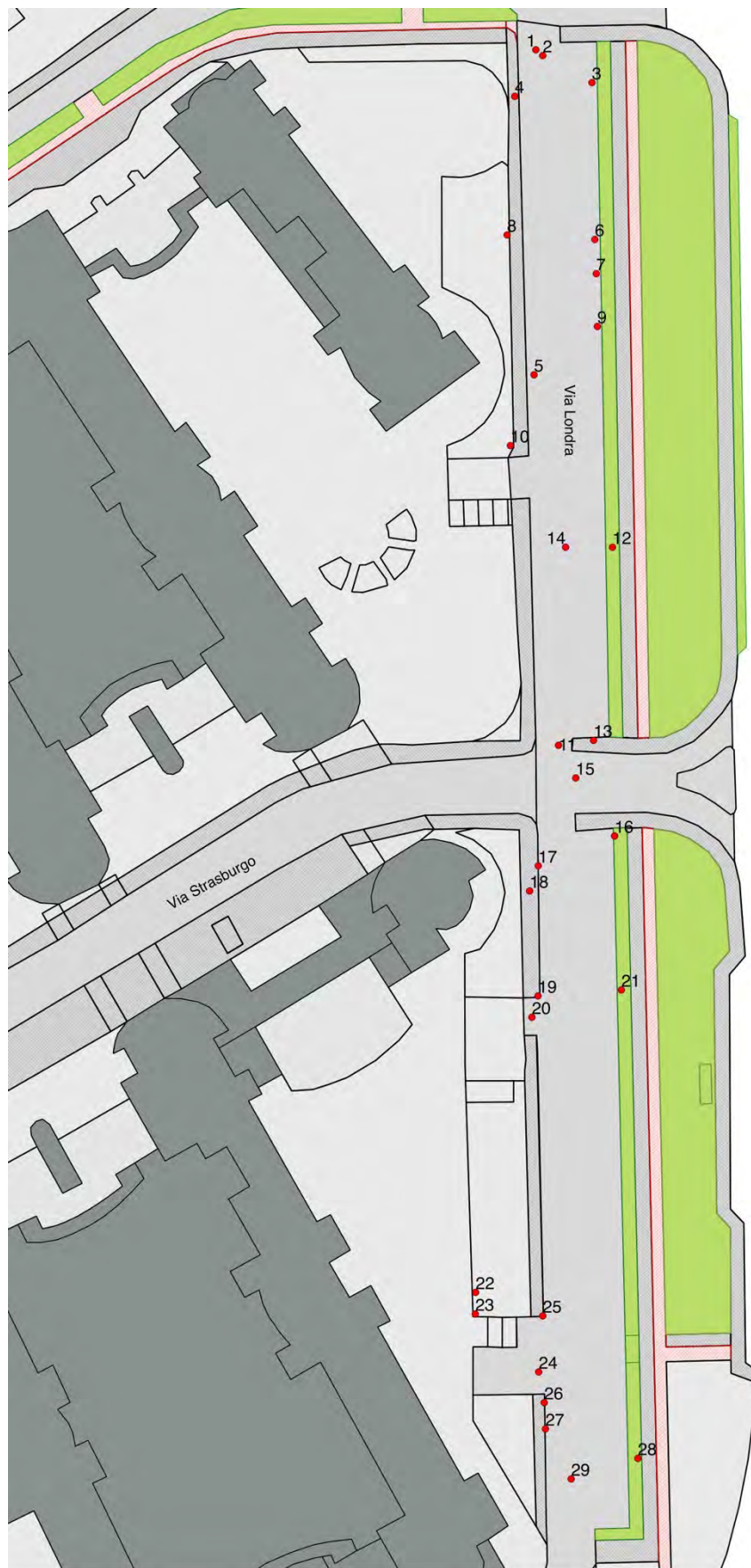

Localizzazione dei rilievi in Via Londra

## 15. Schede di rilievo

### Via Londra (controviale Via Emilia)

1

#### Incroci / attraversamenti

Anomalie

Int.

Sic.

Scivoli disabili

Linee arresto delimit.

Frecce direzionali np

Pali

Cartelli stradali

Accessi carrai

Attraversamenti

Cartelli di cortesia

Dissuasori np

Cordolo np

Spartitraffico

Necessità intervento

A breve termine

Urgente

A lungo termine

Volontario

Non necessario

Altro...

Note



**Via Londra (controviaie Via Emilia)****2****Sottoservizi****Chiusini***Anomalie rilevate*

chiusino avallato

*Necessità intervento*

- A breve termine     Urgente  
 A lungo termine     Volontario  
 Non necessario     Altro...

*Tipologia intervento*

- Controllo     Sostituzione  
 Pulizia     Altro...  
 Ripristino

*Sicurezza*

- 

*Note*

**Via Londra (controviaie Via Emilia)****3****Segnaletica orizzontale****Perimetrazione stalli***Anomalie rilevate*

cordolo danneggiato

*Necessità intervento*

- A breve termine    Urgente  
 A lungo termine    Volontario  
 Non necessario    Altro...

*Tipologia intervento*

- Controllo    Sostituzione  
 Pulizia    Altro...  
 Ripristino

*Sicurezza**Note*

**Via Londra (controviaie Via Emilia)****4****Marciapiedi / aree pedonali****Pavimentazioni in autobloccanti***Anomalie rilevate*

segni di danneggiamento da tenere sotto controllo

*Necessità intervento*

- A breve termine     Urgente  
 A lungo termine     Volontario  
 Non necessario     Altro...

*Tipologia intervento*

- Controllo     Sostituzione  
 Pulizia     Altro...  
 Ripristino

*Sicurezza*

- 

*Note*

**Via Londra (controviaie Via Emilia)****5****Sottoservizi****Chiusini***Anomalie rilevate*

chiusino avallato e da pulire all'interno

*Necessità intervento*

- A breve termine  Urgente  
 A lungo termine  Volontario  
 Non necessario  Altro...

*Tipologia intervento*

- Controllo  Sostituzione  
 Pulizia  Altro...  
 Ripristino

*Sicurezza**Note*

**Via Londra (controviaie Via Emilia)****6****Lampione**

	<i>Anomalie</i>	<i>Int.</i>	<i>Sic.</i>
	<i>palo</i>		<input type="checkbox"/>
	<i>circuito</i>		<input type="checkbox"/>
<i>corpo illuminante</i>	poco visibile a causa dei rami dell'albero adiacente	C	<input type="checkbox"/>
<i>lampadina</i>			<input type="checkbox"/>

*Necessità intervento*

- A breve termine     Urgente  
 A lungo termine     Volontario  
 Non necessario     Altro...

*Note*

**Via Londra (controviaie Via Emilia)****7****Lampione**

	<i>Anomalie</i>	<i>Int.</i>	<i>Sic.</i>
	<i>palo</i> storto	R	<input type="checkbox"/>
	<i>circuito</i>		<input type="checkbox"/>
<i>corpo illuminante</i>	poco visibile a causa della vegetazione		<input type="checkbox"/>
<i>lampadina</i>			<input type="checkbox"/>

**Necessità intervento**

- A breve termine     Urgente  
 A lungo termine     Volontario  
 Non necessario     Altro...

**Note**

**Via Londra (controviaie Via Emilia)****8****Illuminazione / altro****Faretti / Plafoniere***Anomalie rilevate*

poco stabile

*Necessità intervento*

- A breve termine    Urgente  
 A lungo termine    Volontario  
 Non necessario    Altro...

*Tipologia intervento*

- Controllo    Sostituzione  
 Pulizia    Altro...  
 Ripristino

*Sicurezza**Note*

## Via Londra (controviaie Via Emilia)

9

### Lampione

Anomalie		Int.	Sic.
<i>palo</i>			<input type="checkbox"/>
<i>circuito</i>			<input type="checkbox"/>
<i>corpo illuminante</i>	poco visibile a causa della vegetazione	C	<input type="checkbox"/>
<i>lampadina</i>			<input type="checkbox"/>

#### Necessità intervento

- A breve termine     Urgente  
 A lungo termine     Volontario  
 Non necessario     Altro...

#### Note





# Via Londra (controviaie Via Emilia)

10

## Incroci / attraversamenti

Anomalie

Int.

Sic.

Scivoli disabili

Linee arresto delimit. np

Frecce direzionali np

Pali np

Cartelli stradali np

Accessi carrai

Attraversamenti

Cartelli di cortesia np

Dissuasori np

Cordolo

Spartitraffico

### Necessità intervento

- |  |                                     |
|--|-------------------------------------|
| <input type="checkbox"/> A breve termine           | <input type="checkbox"/> Urgente    |
| <input type="checkbox"/> A lungo termine           | <input type="checkbox"/> Volontario |
| <input checked="" type="checkbox"/> Non necessario | <input type="checkbox"/> Altro...   |

Note



**Via Londra (controviaie Via Emilia)****12****Verde****Essenze***Anomalie rilevate*

invadono lo spazio dei parcheggi

*Necessità intervento*

- A breve termine    Urgente  
 A lungo termine    Volontario  
 Non necessario    Altro...

*Tipologia intervento*

- Controllo    Sostituzione  
 Pulizia    Altro...  
 Ripristino

*Sicurezza*

- 

*Note*

## Via Londra (controviaie Via Emilia)

11

### Incroci / attraversamenti

<i>Anomalie</i>	<i>Int.</i>	<i>Sic.</i>
Scivoli disabili danneggiamento cls	C	<input type="checkbox"/>
<i>Linee arresto delimit.</i>		<input type="checkbox"/>
<i>Frecce direzionali</i> np		<input type="checkbox"/>
<i>Pali</i>		<input type="checkbox"/>
<i>Cartelli stradali</i>		<input type="checkbox"/>
<i>Accessi carrai</i> np		<input type="checkbox"/>
<i>Attraversamenti</i>		<input type="checkbox"/>
<i>Cartelli di cortesia</i> np	C	<input checked="" type="checkbox"/>
<i>Dissuasori</i>		<input type="checkbox"/>
<i>Cordolo</i>		<input type="checkbox"/>
<i>Spartitraffico</i>		<input type="checkbox"/>
<i>Necessità intervento</i>		
<input checked="" type="checkbox"/> A breve termine		<input type="checkbox"/> Urgente
<input type="checkbox"/> A lungo termine		<input type="checkbox"/> Volontario
<input type="checkbox"/> Non necessario		<input type="checkbox"/> Altro...

*Note*



**Via Londra (controviaie Via Emilia)****13****Marciapiedi / aree pedonali****Cordoli***Anomalie rilevate*

danneggiato a causa del traffico veicolare

*Necessità intervento*

- A breve termine     Urgente  
 A lungo termine     Volontario  
 Non necessario     Altro...

*Tipologia intervento*

- Controllo     Sostituzione  
 Pulizia     Altro...  
 Ripristino

*Sicurezza**Note*

**Via Londra (controviaie Via Emilia)****14****Strade****Manto stradale***Anomalie rilevate*

fessurazioni longitudinali

*Necessità intervento*

- A breve termine     Urgente  
 A lungo termine     Volontario  
 Non necessario     Altro...

*Tipologia intervento*

- Controllo     Sostituzione  
 Pulizia     Altro...  
 Ripristino

*Sicurezza*

- 

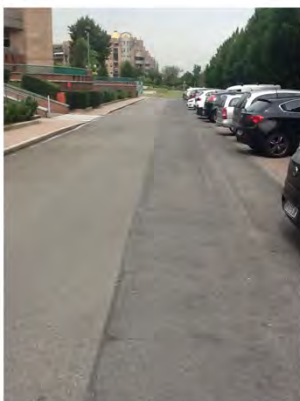
*Note*

## Via Londra (controviaie Via Emilia)

15

### Incroci / attraversamenti

<i>Anomalie</i>	<i>Int.</i>	<i>Sic.</i>
<i>Scivoli disabili</i> disgregazione cls	C	<input type="checkbox"/>
<i>Linee arresto delimit.</i>		<input type="checkbox"/>
<i>Frecce direzionali</i>		<input type="checkbox"/>
<i>Pali</i>		<input type="checkbox"/>
<i>Cartelli stradali</i> danneggiato, storto	C	<input type="checkbox"/>
<i>Accessi carrai</i>		<input type="checkbox"/>
<i>Attraversamenti</i>		<input type="checkbox"/>
<i>Cartelli di cortesia</i> n.p		<input type="checkbox"/>
<i>Dissuasori</i> n.p.		<input type="checkbox"/>
<i>Cordolo</i> danneggiato distacco del rappizzo	C	<input type="checkbox"/>
<i>Spartitraffico</i>		<input type="checkbox"/>

*Necessità intervento*

A breve termine     Urgente  
 A lungo termine     Volontario  
 Non necessario     Altro...

Note scivolo disabili non il linea con attraversamento



**Via Londra (controviale Via Emilia)****16****Segnaletica verticale****Cartelli stradali***Anomalie rilevate*

storto

*Necessità intervento*

- A breve termine     Urgente  
 A lungo termine     Volontario  
 Non necessario     Altro...

*Tipologia intervento*

- Controllo     Sostituzione  
 Pulizia     Altro...  
 Ripristino

*Sicurezza*

- 

*Note*

**Via Londra (controviaie Via Emilia)****17****Marciapiedi / aree pedonali****Cordoli***Anomalie rilevate*

distacco cls

*Necessità intervento*

- A breve termine  Urgente  
 A lungo termine  Volontario  
 Non necessario  Altro...

*Tipologia intervento*

- Controllo  Sostituzione  
 Pulizia  Altro...  
 Ripristino

*Sicurezza**Note*



**Via Londra (controviaie Via Emilia)****18****Marciapiedi / aree pedonali****Pavimentazioni in autobloccanti***Anomalie rilevate*

segni di usura sulla pavimentazione

crescita di erba sul marciapiede

*Necessità intervento*

- A breve termine     Urgente  
 A lungo termine     Volontario  
 Non necessario     Altro...

*Tipologia intervento*

- Controllo     Sostituzione  
 Pulizia     Altro...  
 Ripristino

*Sicurezza*

- 

*Note*

**Via Londra (controviaie Via Emilia)****19****Sottoservizi****Chiusini***Anomalie rilevate*

danneggiamento

*Necessità intervento*

- A breve termine     Urgente  
 A lungo termine     Volontario  
 Non necessario     Altro...

*Tipologia intervento*

- Controllo     Sostituzione  
 Pulizia     Altro...  
 Ripristino

*Sicurezza**Note*

## Via Londra (controviaie Via Emilia)

20

### Incroci / attraversamenti

<i>Anomalie</i>	<i>Int.</i>	<i>Sic.</i>
<i>Scivoli disabili</i> pavimentazione in cls dissestata	C	<input type="checkbox"/>
<i>Linee arresto delimit.</i> n.p.		<input type="checkbox"/>
<i>Frecce direzionali</i>		<input type="checkbox"/>
<i>Pali</i>		<input type="checkbox"/>
<i>Cartelli stradali</i> n.p.		<input type="checkbox"/>
<i>Accessi carrai</i>		<input type="checkbox"/>
<i>Attraversamenti</i> manca segnaletica orizzontale	C	<input type="checkbox"/>
<i>Cartelli di cortesia</i> n.p.		<input type="checkbox"/>
<i>Dissuasori</i>		<input type="checkbox"/>
<i>Cordolo</i> segni di usura	C	<input type="checkbox"/>
<i>Spartitraffico</i>		<input type="checkbox"/>

**Necessità intervento**

A breve termine     Urgente  
 A lungo termine     Volontario  
 Non necessario     Altro...

**Note**



**Via Londra (controviaie Via Emilia)****21****Verde****Essenze***Anomalie rilevate*

albero secco

*Necessità intervento*

- A breve termine     Urgente  
 A lungo termine     Volontario  
 Non necessario     Altro...

*Tipologia intervento*

- Controllo     Sostituzione  
 Pulizia     Altro...  
 Ripristino

*Sicurezza*

- 

*Note*

**Via Londra (controviaie Via Emilia)****22****Irrigazione****Irrigatori dinamici***Anomalie rilevate*

presenza di vegetazione all'interno del cilindro di protezione

*Necessità intervento*

- A breve termine  Urgente  
 A lungo termine  Volontario  
 Non necessario  Altro...

*Tipologia intervento*

- Controllo  Sostituzione  
 Pulizia  Altro...  
 Ripristino

*Sicurezza*

- 

*Note*

**Via Londra (controviaie Via Emilia)****23****Sottoservizi****Chiusini***Anomalie rilevate*

presenza di materiali di scarto sopra al chiusino

*Necessità intervento*

- A breve termine  Urgente  
 A lungo termine  Volontario  
 Non necessario  Altro...

*Tipologia intervento*

- Controllo  Sostituzione  
 Pulizia  Altro...  
 Ripristino

*Sicurezza*

- 

*Note*

## Via Londra (controviaie Via Emilia)

24

### Incroci / attraversamenti

<i>Anomalie</i>	<i>Int.</i>	<i>Sic.</i>
<i>Scivoli disabili</i> cordolo in cls ha un gradino	C	<input checked="" type="checkbox"/>
<i>Linee arresto delimit.</i> n.p.		<input type="checkbox"/>
<i>Frecce direzionali</i> n.p.		<input type="checkbox"/>
<i>Pali</i>		<input type="checkbox"/>
<i>Cartelli stradali</i> n.p.		<input type="checkbox"/>
<i>Accessi carrai</i>		<input type="checkbox"/>
<i>Attraversamenti</i> n.p.		<input type="checkbox"/>
<i>Cartelli di cortesia</i> n.p.		<input type="checkbox"/>
<i>Dissuasori</i> n.p.		<input type="checkbox"/>
<i>Cordolo dissestato</i>	C	<input type="checkbox"/>
<i>Spartitraffico</i>		<input type="checkbox"/>

*Necessità intervento*

<input type="checkbox"/> A breve termine	<input type="checkbox"/> Urgente
<input checked="" type="checkbox"/> A lungo termine	<input type="checkbox"/> Volontario
<input type="checkbox"/> Non necessario	<input type="checkbox"/> Altro...

*Note*



**Via Londra (controviale Via Emilia)****25****Sottoservizi****Chiusini***Anomalie rilevate*

fessurazione e crescita vegetazione

*Necessità intervento*

- A breve termine     Urgente  
 A lungo termine     Volontario  
 Non necessario     Altro...

*Tipologia intervento*

- Controllo     Sostituzione  
 Pulizia     Altro...  
 Ripristino

*Sicurezza*

- 

*Note*



**Via Londra (controviaie Via Emilia)****26****Sottoservizi****Chiusini***Anomalie rilevate*

fratturazione cls

*Necessità intervento*

- A breve termine    Urgente  
 A lungo termine    Volontario  
 Non necessario    Altro...

*Tipologia intervento*

- Controllo    Sostituzione  
 Pulizia    Altro...  
 Ripristino

*Sicurezza**Note*

**Via Londra (controviaie Via Emilia)****29****Strade****Manto stradale***Anomalie rilevate*

fessurazione longitudinale e normali segni di usura

*Necessità intervento*

- A breve termine     Urgente  
 A lungo termine     Volontario  
 Non necessario     Altro...

*Tipologia intervento*

- Controllo     Sostituzione  
 Pulizia     Altro...  
 Ripristino

*Sicurezza*

- 

*Note*

**Via Londra (controviaie Via Emilia)****27****Sottoservizi****Chiusini***Anomalie rilevate*

chiusino acciaio da controllare sporgenza

*Necessità intervento*

- A breve termine     Urgente  
 A lungo termine     Volontario  
 Non necessario     Altro...

*Tipologia intervento*

- Controllo     Sostituzione  
 Pulizia     Altro...  
 Ripristino

*Sicurezza*

- 

*Note*

**Via Londra (controviaie Via Emilia)****28****Verde****Essenze***Anomalie rilevate*

albero copre palo della luce

*Necessità intervento*

- A breve termine    Urgente  
 A lungo termine    Volontario  
 Non necessario    Altro...

*Tipologia intervento*

- Controllo    Sostituzione  
 Pulizia    Altro...  
 Ripristino

*Sicurezza*

- 

*Note*

## **Via Londra (pedonale)**

### **01.Strade**

Non considerate (vedi "Londra - controviale via Emilia")

### **02.Sottoservizi**

Chiusini impianto irrigazione aperti, con esposizione dei cavi

Rif. 3

Controllo e sistemazione (potenziali problemi sicurezza)

Chiusino impianto irrigazione rotti sul bordo; danneggiati (probabilmente in fase taglio erba)

Rif. 5, 13

Controllo e sostituzione (potenziali problemi sicurezza: valvole e cavi elettrici)

Grigliato pedonale su vasca/canale (percorso parcheggi via Londra/strisce pedonali via Emilia): alcuni fermi staccati, griglia imbarcata (eccesso di peso?)

Rif. 6

Controllo e ripristino se necessario

Nella vasca/canale di cui sopra, presenza massiva di vegetazione (piante ed erbe)

Rif. 9

Controllo e pulizia periodici

### **03.Segnaletica orizzontale**

Nulla da segnalare (DA CONTROLLARE) strisce delimitazione percorsi pedonali/ciclabili?

### **04.Marciapiedi / aree pedonali**

Disgregazione in alcuni punti della finitura superficiale, formazione di detriti (sabbia)

Rif. 1

Controllo ed eventuale pulizia detriti (potenziale scivolamento?), rifacimento quando necessario (DA METTERE SOTTO "Percorsi ciclo/pedonabile"?)

### **05.Segnaletica verticale**

(vedi "Londra - controviale via Emilia")

### **06.Lampione**

(vedi "Londra - controviale via Emilia")

### **07.Arredo urbano / utilità**

(vedi "Londra - controviale via Emilia")

## **08.Incroci / attraversamenti**

(vedi "Londra - controviale via Emilia")

## **09.Percorsi ciclo / pedonali**

Da ripristinare percorso: invasione da parte del manto erboso

Rif. 4

Pulizia da manto vegetale, ripristino superficiale ed eventuale pitturazione linee delimitazione

Manto superficiale ampiamente disgregato a tratti, potenziale rischio per gradini (piccoli) e per presenza residui che rendono scivoloso in frenata

Rif. 8, 10

Pulizia superficie, rifacimento manto quando necessario

Segnaletica orizzontale pista ciclabile sbiadita

Rif. 15

Controllo e ripristino quando necessario

"Percorso" pedonale da area parcheggio (via Londra) ad area pedonale lato via Emilia, per portare verso attraversamento pedonale in via Emilia/fermata bus: presenza di stallo; vegetazione non curata

Rif. 12

?Possibile eliminare stallo parcheggio? Manutenzione verde

## **10.Verde**

Essenze invadono percorso pedonale, anche su panchine e rastrelliere biciclette

Rif. 2, 11, 14

Controllo e potatura periodica piante (?taglio rami bassi lato pedonale?)

## **11.Irrigazione**

Vedi anche "Sottoservizi"

Presenza di vegetali e terra alla base di alcuni irrigatori dinamici

Rif. 7

Controllo e pulizia

## **12.Illuminazione / altro**

Nulla da segnalare

## **13.Impianto elettrico**

Nulla da segnalare

#### **14.Vasche ornamentali**

Non presenti

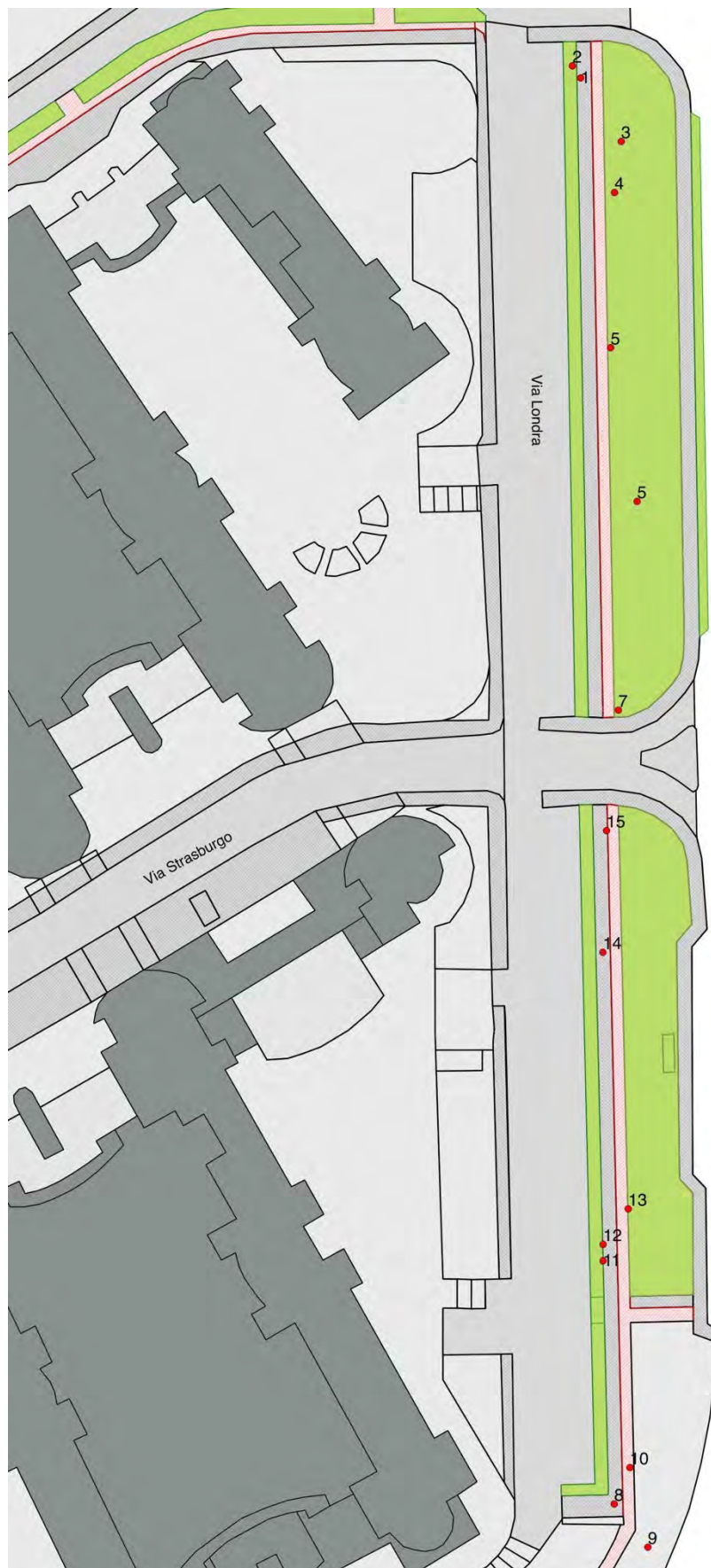

Localizzazione dei rilievi in Londra, pedonale/ciclabile



## 15. Schede di rilievo

### Via Londra pedonale

**1**

#### Marciapiedi / aree pedonali

#### Manto ciclo / pedonabile

*Anomalie rilevate*

disgregazione superficiale

*Necessità intervento*

- A breve termine  Urgente  
 A lungo termine  Volontario  
 Non necessario  Altro...

*Tipologia intervento*

- Controllo  Sostituzione  
 Pulizia  Altro...  
 Ripristino

*Sicurezza*

- 

*Note*

**Via Londra pedonale****2****Verde****Essenze***Anomalie rilevate*

Potatura delle essenze che si estendono sino ad occupare parte del marciapiede.

*Necessità intervento*

- A breve termine     Urgente  
 A lungo termine     Volontario  
 Non necessario     Altro...

*Tipologia intervento*

- Controllo     Sostituzione  
 Pulizia     Altro...  
 Ripristino

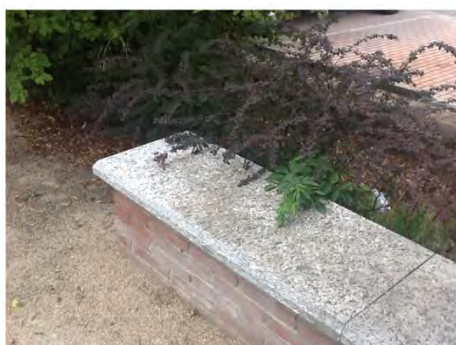
*Sicurezza**Note*

**Via Londra pedonale****3****Sottoservizi****Chiusini***Anomalie rilevate*

Sollevamento con cavi scoperti

*Necessità intervento*

- A breve termine  Urgente  
 A lungo termine  Volontario  
 Non necessario  Altro...

*Tipologia intervento*

- Controllo  Sostituzione  
 Pulizia  Altro...  
 Ripristino

*Sicurezza*

- 

*Note*

**Via Londra pedonale****4****Percorsi ciclo / pedonali****Manto ciclo / pedonabile***Anomalie rilevate*

linerare dal manto erboso

*Necessità intervento*

- A breve termine    Urgente  
 A lungo termine    Volontario  
 Non necessario    Altro...

*Tipologia intervento*

- Controllo    Sostituzione  
 Pulizia    Altro...  
 Ripristino

*Sicurezza*

- 

*Note*

**Via Londra pedonale****5****Sottoservizi****Chiusini***Anomalie rilevate*

fratturato

*Necessità intervento*

- A breve termine  Urgente  
 A lungo termine  Volontario  
 Non necessario  Altro...

*Tipologia intervento*

- Controllo  Sostituzione  
 Pulizia  Altro...  
 Ripristino

*Sicurezza*

- 

*Note*

**Via Londra pedonale****6****Sottoservizi****Griglie di scolo***Anomalie rilevate*

ganci staccati e griglia piegata

*Necessità intervento*

- A breve termine    Urgente  
 A lungo termine    Volontario  
 Non necessario    Altro...

*Tipologia intervento*

- Controllo    Sostituzione  
 Pulizia    Altro...  
 Ripristino

*Sicurezza*

- 

*Note*

**Via Londra pedonale****7****Irrigazione****Irrigatori dinamici***Anomalie rilevate*

pulizia

*Necessità intervento*

- A breve termine  Urgente  
 A lungo termine  Volontario  
 Non necessario  Altro...

*Tipologia intervento*

- Controllo  Sostituzione  
 Pulizia  Altro...  
 Ripristino

*Sicurezza**Note*

**Via Londra pedonale****8****Percorsi ciclo / pedonali****Manto ciclo / pedonabile***Anomalie rilevate*

disgregazione manto di usura

*Necessità intervento*

- A breve termine  Urgente  
 A lungo termine  Volontario  
 Non necessario  Altro...

*Tipologia intervento*

- Controllo  Sostituzione  
 Pulizia  Altro...  
 Ripristino

*Sicurezza*

- 

*Note*



## Via Londra pedonale

9

### Sottoservizi

### Griglie di scolo

*Anomalie rilevate*

presenza di vegetazione all'interno della griglia

#### Necessità intervento

- A breve termine  Urgente  
 A lungo termine  Volontario  
 Non necessario  Altro...

#### Tipologia intervento

- Controllo  Sostituzione  
 Pulizia  Altro...  
 Ripristino

#### Sicurezza

#### Note



## Via Londra pedonale

10

### Percorsi ciclo / pedonali

### Manto ciclo / pedonabile

Anomalie rilevate

disgregazione del manto

#### Necessità intervento

- A breve termine
- A lungo termine
- Non necessario
- Urgente
- Volontario
- Altro...

#### Tipologia intervento

- Controllo
- Pulizia
- Ripristino
- Sostituzione
- Altro...

#### Sicurezza

- 

#### Note

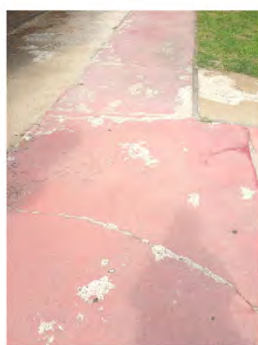

**Via Londra pedonale****11****Verde****Essenze***Anomalie rilevate*

invasione del verde spazio pedoni

*Necessità intervento*

- A breve termine     Urgente  
 A lungo termine     Volontario  
 Non necessario     Altro...

*Tipologia intervento*

- Controllo     Sostituzione  
 Pulizia     Altro...  
 Ripristino

*Sicurezza*

- 

*Note*

**Via Londra pedonale****12****Percorsi ciclo / pedonali****Manto ciclo / pedonabile***Anomalie rilevate*

parcheggio in prossimità del percorso pedonale

vegetazione invade spazio pedonale

*Necessità intervento*

- A breve termine     Urgente  
 A lungo termine     Volontario  
 Non necessario     Altro...

*Tipologia intervento*

- Controllo     Sostituzione  
 Pulizia     Altro...  
 Ripristino

*Sicurezza*

- 

*Note*

**Via Londra pedonale****13****Sottoservizi****Chiusini***Anomalie rilevate*

danneggiamento chiusino

*Necessità intervento*

- A breve termine     Urgente  
 A lungo termine     Volontario  
 Non necessario     Altro...

*Tipologia intervento*

- Controllo     Sostituzione  
 Pulizia     Altro...  
 Ripristino

*Sicurezza*

- 

*Note*

**Via Londra pedonale****14****Verde****Essenze***Anomalie rilevate*

invasione verde spazio pedoni

*Necessità intervento*

- A breve termine     Urgente  
 A lungo termine     Volontario  
 Non necessario     Altro...

*Tipologia intervento*

- Controllo     Sostituzione  
 Pulizia     Altro...  
 Ripristino

*Sicurezza*

- 

*Note*

**Via Londra pedonale****15****Percorsi ciclo / pedonali****Manto ciclo / pedonabile***Anomalie rilevate*

segnaletica sbiadita

*Necessità intervento*

- |  |                                     |
|--|-------------------------------------|
| <input type="checkbox"/> A breve termine | <input type="checkbox"/> Urgente    |
| <input type="checkbox"/> A lungo termine | <input type="checkbox"/> Volontario |
| <input type="checkbox"/> Non necessario  | <input type="checkbox"/> Altro...   |

*Tipologia intervento*

- |                                     |                                       |
|-------------------------------------|---------------------------------------|
| <input type="checkbox"/> Controllo  | <input type="checkbox"/> Sostituzione |
| <input type="checkbox"/> Pulizia    | <input type="checkbox"/> Altro...     |
| <input type="checkbox"/> Ripristino |                                       |

*Sicurezza**Note aggiungere segnaletica orizzontale*

## Via Maastricht

### 01.Strade

In generale rilievi minori, con presenza di leggere disgregazioni del manto stradale che al momento riguardano solo la superficie di consumo dello stesso manto. Ridotta crescita di vegetazione

Rif. 9

Da monitorare (stagione invernale, dopo eventi atmosferici), interventi di piccolo ripristino quando necessario.

Presenza di alcuni danneggiamenti dei cordoli (spartitraffico e marciapiede).

Rif. 9

Controllo ed intervento se necessario.

### 02.Sottoservizi

Sulla strada vi sono più presenze di elementi posti non a filo del manto stradale che comportano: presenza di gradini o avvallamenti; disgregazione del manto in prossimità dei telai; un telaio in acciaio danneggiato

Rif. 10

Controllo e sostituzione se necessario

Chiusino metallico fessurato sulla sede stradale

Rif. 33

Da controllare e sostituire se necessario

Sui marciapiedi: vi sono alcuni elementi che sembra non siano stati aperti da lungo tempo (presenza terra e crescita vegetale); alcuni con coperchio danneggiato (sbrecciato, crepato); alcuni elementi (cornici e chiusini) sollevati rispetto al manto autobloccanti

Rif. 27, 31

Controllo e sistemazione se necessario

Alcune caditoie (raccolta acque pioggia cordolo marciapiedi) presentano presenza di detriti vegetali e solidi (asfalto, terra, sassi ), alcune intasate in maniera significativa

Rif. 8, 14, 18, 21, 24, 29

Pulizia a breve e controllo periodico

Chiusini per apertura/chiusura valvole servizi: alcuni con autobloccanti danneggiati e/o cedimenti/avvallamenti ?DA METTERE IN MARCIAPIEDI/AREE PEDONALI??

Rif. 22

Controllo e sistemazione se necessario

Coperture cunicoli tecnologici: alcuni blocchi danneggiati e con evidenziazione ferri (copriferro saltato)

Rif. 23



Controllo e riparazione/sostituzione se necessario

### **03.Segnaletica orizzontale**

In generale alcune perimetrazioni degli stalli sono degradate/poco visibili

Rif. 28

Controllo ed intervento quando necessario.

### **04.Marciapiedi / aree pedonali**

Sono presenti alcuni dissesti e/o avvallamenti nella pavimentazione in autobloccanti

Rif. 13, 15, 19, 25

Controllo e ripristino se necessario

In maniera analoga e spesso in coincidenza di quanto sopra, dissesto di parti di cordolo del marciapiede; rottura di cordolo (passaggio mezzi, taglio prato).

Rif. 20, 34, 35

Necessità di controllo ed intervento quando opportuno. In alcuni casi di avvallamento valutare pericolosità di caduta per bambini e anziani.

Chiusini per apertura/chiusura valvole servizi: alcuni con autobloccanti danneggiati e/o cedimenti/avvallamenti ?DA METTERE IN MARCIAPIEDI/AREE PEDONALI??DA LASCIARE IN Sottoservizi?

Rif. 22

Controllo periodico ed intervento se necessario

### **05.Segnaletica verticale**

Presenza di un cartello con palo storto e cartello danneggiato (passaggio mezzi pesanti??)

Rif. 16

Controllo stabilità e ripristino quando opportuno

In particolare si segnala presenza di un palo tagliato la cui base rimane in rilievo sul marciapiede: potenzialmente tagliente, è arrugginito, possibile inciampo

Rif. 25

Controllo (sicurezza) ed eventuale ripristino condizioni

### **06.Lampione**

Nulla da rilevare.

### **07.Arredo urbano / utilità**

Attacchi VVF con pannelli sfondati, detriti sul marciapiede

Rif. 36

Pulizia marciapiede e ripristino

## **08.Incroci / attraversamenti**

In corrispondenza della via Emilia: alcuni segnali "sporcati" da graffiti

Rif. 4

Verificare leggibilità ed effettuare pulizia

Attraversamento pedonale con alcuni danni ai blocchi per scivolo disabili; accessi carrai prossimi con presenza di ghiaio/sabbia rende scivolosa frenata mezzi due ruote:

Rif. 17

Pulizia e controllo periodico per mantenimento

Incrocio con via Bruxelles, lievi distacchi scivoli cls per disabili; alcuni danneggiamenti sui cordoli marciapiedi

Rif. 30

Controllo e ripristino se necessario

Incrocio con via Unione Europea: soliti distacchi scivoli disabili; cartelli stradali nascosti da piante; cordoli danneggiati (uscita camion magazzino Esselunga)

Rif. 32

Controllo ed eventuale ripristino se necessario

## **09.Percorsi ciclo / pedonali**

Non presenti

## **10.Verde**

Non rilevato/Nulla da rilevare

## **11.Irrigazione**

Non rilevato/nulla da rilevare

## **12.Illuminazione / altro**

Non presenti

## **13.Impianto elettrico**

Non presenti

## **14.Vasche ornamentali**

Non presenti

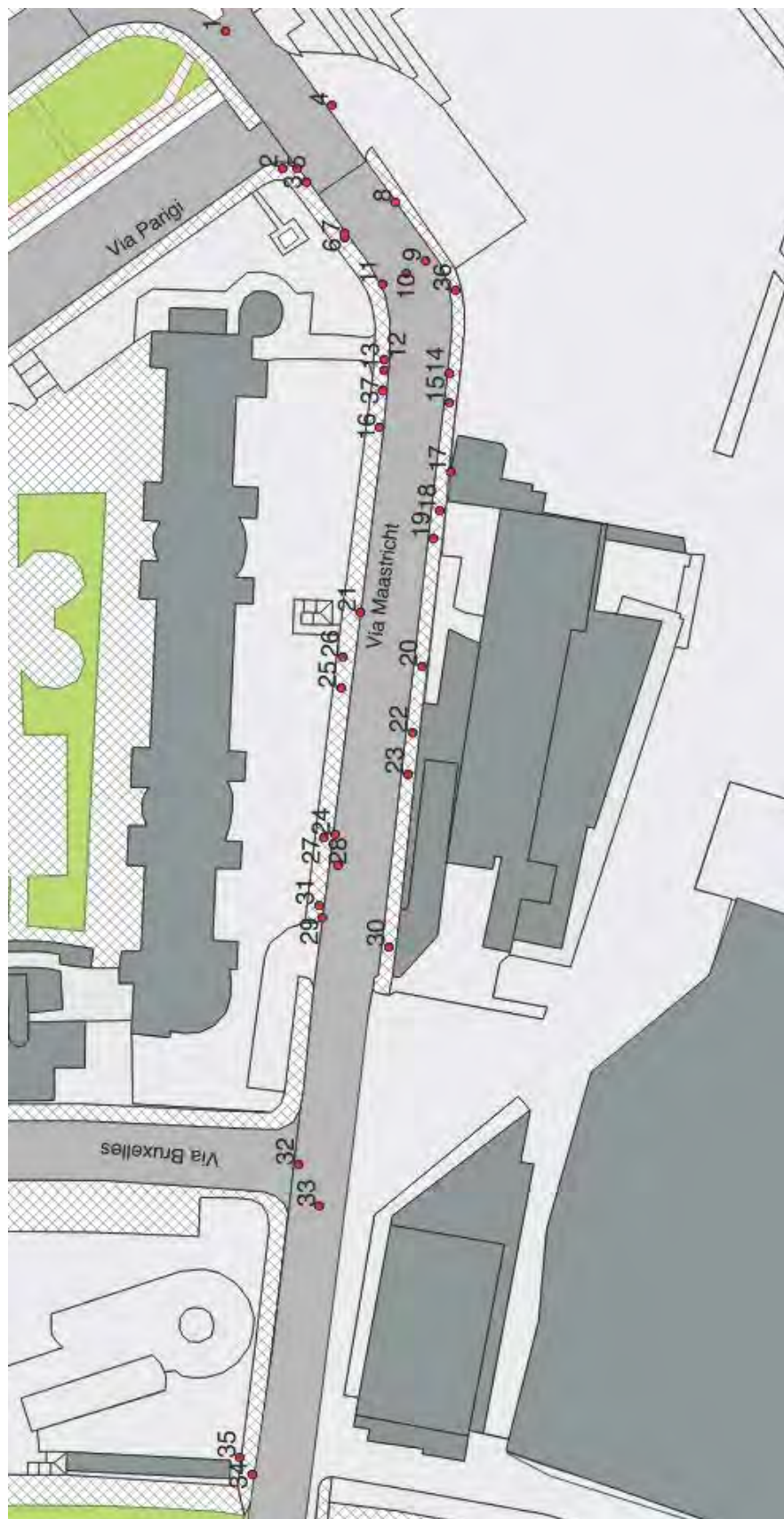

Localizzazione schede rilievo in Via Maastricht

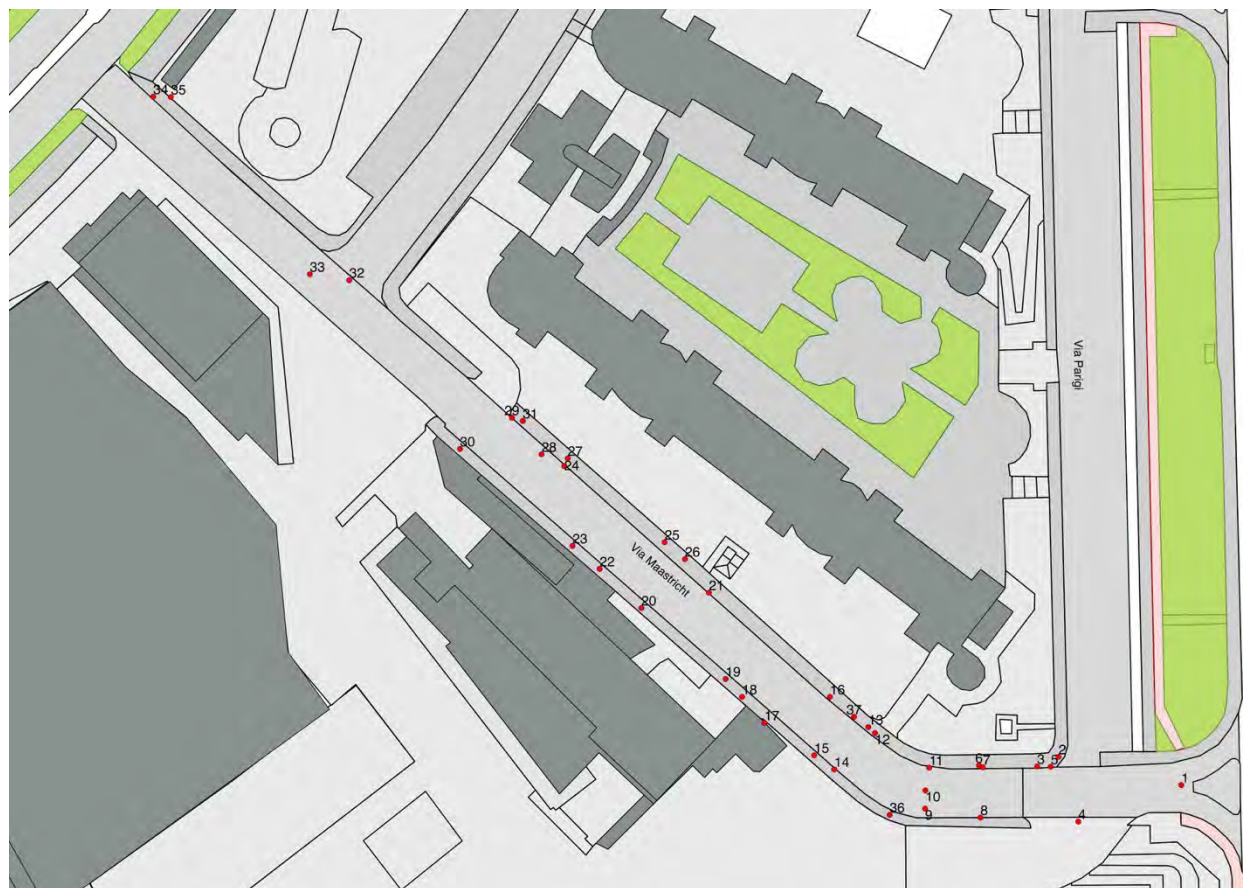

Localizzazione dei rilievi in Via Maastricht

## 15. Schede di rilievo

### Via Maastricht

1

#### Incroci / attraversamenti

<i>Anomalie</i>	<i>Int.</i>	<i>Sic.</i>
<i>Scivoli disabili</i>		<input type="checkbox"/>
<i>Linee arresto delimit.</i>		<input type="checkbox"/>
<i>Frecce direzionali</i>		<input type="checkbox"/>
<i>Pali</i>		<input type="checkbox"/>
<i>Cartelli stradali</i>		<input type="checkbox"/>
<i>Accessi carrai</i>		<input type="checkbox"/>
<i>Attraversamenti</i> pavimentazione in auto bloccanti dissestata, detriti	C	<input checked="" type="checkbox"/>
<i>Cartelli di cortesia</i>	C	<input type="checkbox"/>
<i>Dissuasori</i>		<input type="checkbox"/>
<i>Cordolo</i> Isole spartitraffico cordolo si sta disgregando,		<input checked="" type="checkbox"/>
<i>Spartitraffico</i>		<input type="checkbox"/>

#### Necessità intervento

- |  |                                     |
|--|-------------------------------------|
| <input type="checkbox"/> A breve termine | <input type="checkbox"/> Urgente    |
| <input type="checkbox"/> A lungo termine | <input type="checkbox"/> Volontario |
| <input type="checkbox"/> Non necessario  | <input type="checkbox"/> Altro...   |

Note crescita di vegetazione sullo spartitraffico, cordolo spartitraffico danneggiato



**Via Maastricht****2****Sottoservizi****Chiusini***Anomalie rilevate*

avvallamento rispetto al manto di usura

*Necessità intervento*

- A breve termine     Urgente  
 A lungo termine     Volontario  
 Non necessario     Altro...

*Tipologia intervento*

- Controllo     Sostituzione  
 Pulizia     Altro...  
 Ripristino

*Sicurezza**Note*

**Via Maastricht****3****Sottoservizi****Chiusini***Anomalie rilevate*

danneggiamento e crescita di erba sui lati

*Necessità intervento*

- A breve termine     Urgente  
 A lungo termine     Volontario  
 Non necessario     Altro...

*Tipologia intervento*

- Controllo     Sostituzione  
 Pulizia     Altro...  
 Ripristino

*Sicurezza*

- 

*Note*

# Via Maastricht

4

## Incroci / attraversamenti

<i>Anomalie</i>	<i>Int.</i>	<i>Sic.</i>
Scivoli disabili np	R	<input checked="" type="checkbox"/>
		<input type="checkbox"/>
<i>Linee arresto delimit.</i>		<input type="checkbox"/>
<i>Frecce direzionali</i>		<input type="checkbox"/>
<i>Pali</i>		<input type="checkbox"/>
<i>Cartelli stradali</i> graffiti sui segnali	P	<input type="checkbox"/>
<i>Accessi carrai</i>		<input type="checkbox"/>
<i>Attraversamenti</i>		<input type="checkbox"/>
<i>Cartelli di cortesia</i>		<input type="checkbox"/>
<i>Dissuasori</i>		<input type="checkbox"/>
<i>Cordolo</i>		<input type="checkbox"/>
<i>Spartitraffico</i>		<input type="checkbox"/>

*Necessità intervento*

A breve termine     Urgente

A lungo termine     Volontario

Non necessario     Altro...

*Note*





**Via Maastricht****Sottoservizi***Anomalie rilevate*

presenza di detriti

**Caditoie****5***Necessità intervento*

- A breve termine  Urgente  
 A lungo termine  Volontario  
 Non necessario  Altro...

*Tipologia intervento*

- Controllo  Sostituzione  
 Pulizia  Altro...  
 Ripristino

*Sicurezza**Note*

**Via Maastricht****Sottoservizi***Anomalie rilevate*

presenza di detriti

**Caditoie****6***Necessità intervento*

- A breve termine     Urgente  
 A lungo termine     Volontario  
 Non necessario     Altro...

*Tipologia intervento*

- Controllo     Sostituzione  
 Pulizia     Altro...  
 Ripristino

*Sicurezza**Note*

**Via Maastricht****7****Sottoservizi****Chiusini***Anomalie rilevate*

danneggiato il cls e manca gancio per il sollevamento

*Necessità intervento*

- A breve termine     Urgente  
 A lungo termine     Volontario  
 Non necessario     Altro...

*Tipologia intervento*

- Controllo     Sostituzione  
 Pulizia     Altro...  
 Ripristino

*Sicurezza**Note*

**Via Maastricht****Sottoservizi***Anomalie rilevate*

completamente intasata

**Caditoie****8***Necessità intervento*

- A breve termine    Urgente  
 A lungo termine    Volontario  
 Non necessario    Altro...

*Tipologia intervento*

- Controllo    Sostituzione  
 Pulizia    Altro...  
 Ripristino

*Sicurezza*

- 

*Note*

**Via Maastricht****9****Strade****Manto stradale***Anomalie rilevate*

rappezzi in rilievo e danneggiato (in parte disgregato) con crescita di infiorescenze

*Necessità intervento*

- A breve termine     Urgente  
 A lungo termine     Volontario  
 Non necessario     Altro...

*Tipologia intervento*

- Controllo     Sostituzione  
 Pulizia     Altro...  
 Ripristino

*Sicurezza**Note*

**Via Maastricht****10****Sottoservizi****Chiusini***Anomalie rilevate*

danneggiamento del telaio in acciaio

*Necessità intervento*

- A breve termine     Urgente  
 A lungo termine     Volontario  
 Non necessario     Altro...

*Tipologia intervento*

- Controllo     Sostituzione  
 Pulizia     Altro...  
 Ripristino

*Sicurezza*

- 

*Note i chiusi devono riportare il marchio uni en124*

**Via Maastricht****11****Sottoservizi****Chiusini***Anomalie rilevate*

chiusino avvallato nel manto di usura e crescita di infiorescenze

*Necessità intervento*

- A breve termine    Urgente  
 A lungo termine    Volontario  
 Non necessario    Altro...

*Tipologia intervento*

- Controllo    Sostituzione  
 Pulizia    Altro...  
 Ripristino

*Sicurezza**Note*

**Via Maastricht****37****Sottoservizi****Chiusini***Anomalie rilevate*

danneggiamento e manca gancio per il sollevamento

*Necessità intervento*

- A breve termine     Urgente  
 A lungo termine     Volontario  
 Non necessario     Altro...

*Tipologia intervento*

- Controllo     Sostituzione  
 Pulizia     Altro...  
 Ripristino

*Sicurezza*

- 

*Note*



## Via Maastricht

12

### Marciapiedi / aree pedonali

### Pavimentazioni in autobloccanti

*Anomalie rilevate*

dissestamento della pavimentazione

*Necessità intervento*

- A breve termine     Urgente  
 A lungo termine     Volontario  
 Non necessario     Altro...

*Tipologia intervento*

- Controllo     Sostituzione  
 Pulizia     Altro...  
 Ripristino

*Sicurezza*

- 

*Note*

**Via Maastricht****13****Sottoservizi****Caditoie***Anomalie rilevate*

accumulo di detriti

*Necessità intervento*

- A breve termine  Urgente  
 A lungo termine  Volontario  
 Non necessario  Altro...

*Tipologia intervento*

- Controllo  Sostituzione  
 Pulizia  Altro...  
 Ripristino

*Sicurezza*

- 

*Note*

**Via Maastricht****Sottoservizi***Anomalie rilevate*

completamente intasata

**Caditoie****14***Necessità intervento*

- A breve termine  Urgente  
 A lungo termine  Volontario  
 Non necessario  Altro...

*Tipologia intervento*

- Controllo  Sostituzione  
 Pulizia  Altro...  
 Ripristino

*Sicurezza**Note*

**Via Maastricht****15****Marciapiedi / aree pedonali****Pavimentazioni in autobloccanti***Anomalie rilevate*

pavimentazione dissestata

*Necessità intervento*

- A breve termine     Urgente  
 A lungo termine     Volontario  
 Non necessario     Altro...

*Tipologia intervento*

- Controllo     Sostituzione  
 Pulizia     Altro...  
 Ripristino

*Sicurezza*

- 

*Note*

**Via Maastricht****Segnaletica verticale***Anomalie rilevate*

storto e cartello danneggiato

**16****Pali***Necessità intervento*

- |   |                                     |
|---|-------------------------------------|
| <input type="checkbox"/> A breve termine            | <input type="checkbox"/> Urgente    |
| <input checked="" type="checkbox"/> A lungo termine | <input type="checkbox"/> Volontario |
| <input type="checkbox"/> Non necessario             | <input type="checkbox"/> Altro...   |

*Tipologia intervento*

- |  |                                       |
|--|---------------------------------------|
| <input type="checkbox"/> Controllo             | <input type="checkbox"/> Sostituzione |
| <input type="checkbox"/> Pulizia               | <input type="checkbox"/> Altro...     |
| <input checked="" type="checkbox"/> Ripristino |                                       |

*Sicurezza**Note*

# Via Maastricht

17

## Incroci / attraversamenti

<i>Anomalie</i>	<i>Int.</i>	<i>Sic.</i>
<i>Scivoli disabili</i> lievi danni ai blocchi in cls	C	<input type="checkbox"/>
<i>Linee arresto delimit.</i>		<input type="checkbox"/>
<i>Frecce direzionali</i>		<input type="checkbox"/>
<i>Pali</i>		<input type="checkbox"/>
<i>Cartelli stradali</i>		<input type="checkbox"/>
<i>Accessi carrai</i> presenza di ghiaio e detriti	P	<input checked="" type="checkbox"/>
<i>Attraversamenti</i>		<input type="checkbox"/>
<i>Cartelli di cortesia</i> np		<input type="checkbox"/>
<i>Dissuasori</i>		<input type="checkbox"/>
<i>Cordolo</i>		<input type="checkbox"/>
<i>Spartitraffico</i> np		<input type="checkbox"/>
<i>Necessità intervento</i>		
<input checked="" type="checkbox"/> A breve termine		
<input type="checkbox"/> A lungo termine		
<input type="checkbox"/> Non necessario		
<input type="checkbox"/> Urgente		
<input type="checkbox"/> Volontario		
<input type="checkbox"/> Altro...		

*Note*



**Via Maastricht****Sottoservizi***Anomalie rilevate*

detriti all'interno

**Caditoie****18***Necessità intervento*

- A breve termine  Urgente  
 A lungo termine  Volontario  
 Non necessario  Altro...

*Tipologia intervento*

- Controllo  Sostituzione  
 Pulizia  Altro...  
 Ripristino

*Sicurezza*

- 

*Note*

## Via Maastricht

19

### Marciapiedi / aree pedonali

### Pavimentazioni in autobloccanti

*Anomalie rilevate*

dissesto generale in alcuni punti pericoloso per gli utenti

#### Necessità intervento

- A breve termine  Urgente  
 A lungo termine  Volontario  
 Non necessario  Altro...

#### Tipologia intervento

- Controllo  Sostituzione  
 Pulizia  Altro...  
 Ripristino

#### Sicurezza

- 

#### Note

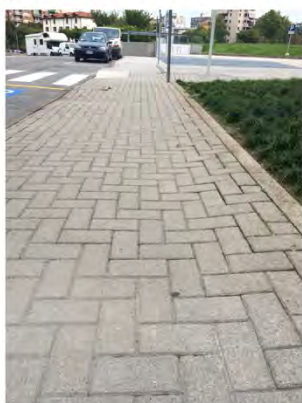



## Via Maastricht

20

### Marciapiedi / aree pedonali

### Cordoli

Anomalie rilevate

dissestati

#### Necessità intervento

- A breve termine
- A lungo termine
- Non necessario
- Urgente
- Volontario
- Altro...

#### Tipologia intervento

- Controllo
- Pulizia
- Ripristino
- Sostituzione
- Altro...

#### Sicurezza

- 

Note

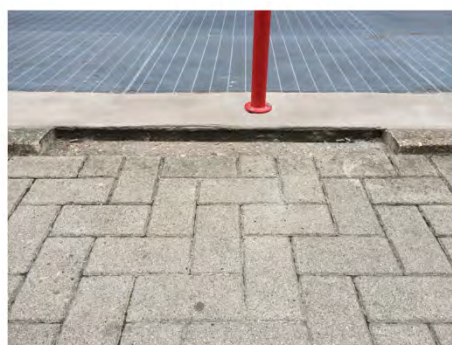

**Via Maastricht****Sottoservizi***Anomalie rilevate*

detriti

**Caditoie****21***Necessità intervento*

- A breve termine  Urgente  
 A lungo termine  Volontario  
 Non necessario  Altro...

*Tipologia intervento*

- Controllo  Sostituzione  
 Pulizia  Altro...  
 Ripristino

*Sicurezza**Note*

**Via Maastricht****22****Sottoservizi****Chiusini***Anomalie rilevate*

massetto danneggiato, detriti,

*Necessità intervento*

- A breve termine     Urgente  
 A lungo termine     Volontario  
 Non necessario     Altro...

*Tipologia intervento*

- Controllo     Sostituzione  
 Pulizia     Altro...  
 Ripristino

*Sicurezza*

- 

*Note*

**Via Maastricht****23****Sottoservizi****Chiusini***Anomalie rilevate*

blocchi in cls danneggiati, copriferro saltato

*Necessità intervento*

- A breve termine     Urgente  
 A lungo termine     Volontario  
 Non necessario     Altro...

*Tipologia intervento*

- Controllo     Sostituzione  
 Pulizia     Altro...  
 Ripristino

*Sicurezza*

- 

*Note*

**Via Maastricht****24****Sottoservizi****Caditoie***Anomalie rilevate*

detriti all'interno

*Necessità intervento*

- A breve termine  Urgente  
 A lungo termine  Volontario  
 Non necessario  Altro...

*Tipologia intervento*

- Controllo  Sostituzione  
 Pulizia  Altro...  
 Ripristino

*Sicurezza*

- 

*Note*

**Via Maastricht****25****Segnaletica verticale****Pali***Anomalie rilevate*

palo tagliato ma in rilievo

*Necessità intervento*

- A breve termine  Urgente  
 A lungo termine  Volontario  
 Non necessario  Altro...

*Tipologia intervento*

- Controllo  Sostituzione  
 Pulizia  Altro...  
 Ripristino

*Sicurezza*

- 

*Note*

**Via Maastricht****25****Marciapiedi / aree pedonali****Pavimentazioni in autobloccanti***Anomalie rilevate*

dissesto

*Necessità intervento*

- A breve termine  Urgente  
 A lungo termine  Volontario  
 Non necessario  Altro...

*Tipologia intervento*

- Controllo  Sostituzione  
 Pulizia  Altro...  
 Ripristino

*Sicurezza*

- 

*Note*

**Via Maastricht****27****Sottoservizi****Chiusini***Anomalie rilevate*

rilievo rispetto agli autobloccanti

*Necessità intervento*

- A breve termine     Urgente  
 A lungo termine     Volontario  
 Non necessario     Altro...

*Tipologia intervento*

- Controllo     Sostituzione  
 Pulizia     Altro...  
 Ripristino

*Sicurezza*

- 

*Note*



**Via Maastricht****28****Segnaletica orizzontale****Perimetrazione stalli***Anomalie rilevate*

in parte cancellate

*Necessità intervento*

- |   |                                     |
|---|-------------------------------------|
| <input type="checkbox"/> A breve termine            | <input type="checkbox"/> Urgente    |
| <input checked="" type="checkbox"/> A lungo termine | <input type="checkbox"/> Volontario |
| <input type="checkbox"/> Non necessario             | <input type="checkbox"/> Altro...   |

*Tipologia intervento*

- |  |                                       |
|--|---------------------------------------|
| <input type="checkbox"/> Controllo             | <input type="checkbox"/> Sostituzione |
| <input type="checkbox"/> Pulizia               | <input type="checkbox"/> Altro...     |
| <input checked="" type="checkbox"/> Ripristino |                                       |

*Sicurezza**Note*

**Via Maastricht****28****Segnaletica orizzontale****Perimetrazione stalli***Anomalie rilevate*

in parte cancellate

*Necessità intervento*

- |   |                                     |
|---|-------------------------------------|
| <input type="checkbox"/> A breve termine            | <input type="checkbox"/> Urgente    |
| <input checked="" type="checkbox"/> A lungo termine | <input type="checkbox"/> Volontario |
| <input type="checkbox"/> Non necessario             | <input type="checkbox"/> Altro...   |

*Tipologia intervento*

- |  |                                       |
|--|---------------------------------------|
| <input type="checkbox"/> Controllo             | <input type="checkbox"/> Sostituzione |
| <input type="checkbox"/> Pulizia               | <input type="checkbox"/> Altro...     |
| <input checked="" type="checkbox"/> Ripristino |                                       |

*Sicurezza*

- 

*Note*

**Via Maastricht****29****Sottoservizi****Caditoie***Anomalie rilevate*

completamente ostruita

*Necessità intervento*

- A breve termine    Urgente  
 A lungo termine    Volontario  
 Non necessario    Altro...

*Tipologia intervento*

- Controllo    Sostituzione  
 Pulizia    Altro...  
 Ripristino

*Sicurezza*

- 

*Note*

# Via Maastricht

30

## Incroci / attraversamenti

<i>Anomalie</i>	<i>Int.</i>	<i>Sic.</i>
Scivoli disabili distacchi cls lievi	C	<input type="checkbox"/>
Linee arresto delimit. np		<input type="checkbox"/>
Frecce direzionali np		<input type="checkbox"/>
Pali		<input type="checkbox"/>
Cartelli stradali		<input type="checkbox"/>
Accessi carrai manto di usura danneggiato	C	<input type="checkbox"/>
Attraversamenti		<input type="checkbox"/>
Cartelli di cortesia		<input type="checkbox"/>
Dissuasori		<input type="checkbox"/>
Cordolo danneggiato dal passaggio delle auto	C	<input type="checkbox"/>
Spartitraffico		<input type="checkbox"/>

*Necessità intervento*

A breve termine     Urgente  
 A lungo termine     Volontario  
 Non necessario     Altro...

*Note*

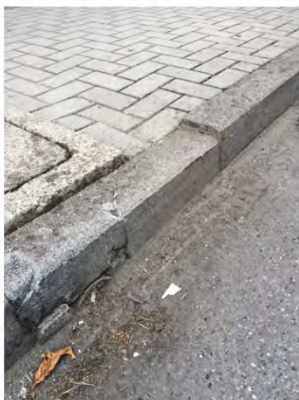

**Via Maastricht****Sottoservizi***Anomalie rilevate*

sollevato rispetto al manto

**Chiusini****31***Necessità intervento*

- A breve termine    Urgente  
 A lungo termine    Volontario  
 Non necessario    Altro...

*Tipologia intervento*

- Controllo    Sostituzione  
 Pulizia    Altro...  
 Ripristino

*Sicurezza*

- 

*Note*

# Via Maastricht

32

## Incroci / attraversamenti

<i>Anomalie</i>	<i>Int.</i>	<i>Sic.</i>
<i>Scivoli disabili</i> distacco di frammenti dai blocchi in cls	C	<input type="checkbox"/>
<i>Linee arresto delimit.</i> da ripristinare	R	<input type="checkbox"/>
<i>Frecce direzionali</i>		<input type="checkbox"/>
<i>Pali</i>		<input type="checkbox"/>
<i>Cartelli stradali</i> poco visibili	C	<input type="checkbox"/>
<i>Accessi carrai</i>		<input type="checkbox"/>
<i>Attraversamenti</i>		<input type="checkbox"/>
<i>Cartelli di cortesia</i>		<input type="checkbox"/>
<i>Dissuasori</i>		<input type="checkbox"/>
<i>Cordolo</i> danneggiato dal passaggio delle auto		<input type="checkbox"/>
<i>Spartitraffico</i>		<input type="checkbox"/>

*Necessità intervento*

A breve termine     Urgente  
 A lungo termine     Volontario  
 Non necessario     Altro...

*Note*



**Via Maastricht****Sottoservizi***Anomalie rilevate*

fessurato

**Chiusini****33***Necessità intervento*

- A breve termine  Urgente  
 A lungo termine  Volontario  
 Non necessario  Altro...

*Tipologia intervento*

- Controllo  Sostituzione  
 Pulizia  Altro...  
 Ripristino

*Sicurezza*

- 

*Note*

**Via Maastricht****34****Marciapiedi / aree pedonali****Cordoli***Anomalie rilevate*

parti mancanti

*Necessità intervento*

- A breve termine     Urgente  
 A lungo termine     Volontario  
 Non necessario     Altro...

*Tipologia intervento*

- Controllo     Sostituzione  
 Pulizia     Altro...  
 Ripristino

*Sicurezza**Note*



**Via Maastricht****35****Marciapiedi / aree pedonali****Cordoli***Anomalie rilevate*

dissestato e parti mancanti

*Necessità intervento*

- A breve termine     Urgente  
 A lungo termine     Volontario  
 Non necessario     Altro...

*Tipologia intervento*

- Controllo     Sostituzione  
 Pulizia     Altro...  
 Ripristino

*Sicurezza**Note*

## Via Maastricht

36

### Arredo urbano / utilità

### Sicurezza e antincendio

*Anomalie rilevate*

Vetro di sicurezza sfondato con accumulo dei detriti sul marciapiede

*Necessità intervento*

- A breve termine  Urgente  
 A lungo termine  Volontario  
 Non necessario  Altro...

*Tipologia intervento*

- Controllo  Sostituzione  
 Pulizia  Altro...  
 Ripristino

*Sicurezza*

- 

*Note*

## **Via Parigi (controviale via Emilia)**

### **01.Strade**

Consuete fessurazioni superficiali diffuse

Rif. 10

Tenere sotto controllo ed intervenire quando necessario

Presenza di alcune fessurazioni più profonde

Rif. 17

Da controllare se interessato non solo lo strato di usura. Tenere sotto controllo e ripristino quando necessario

Presenza di alcuni affossamenti con possibile ristagno d'acqua post pioggia

Rif. 24

Controllo e ripristino se necessario

In generale presenza di rappezzi diffusi

### **02.Sottoservizi**

Alcuni chiusini in cls su area verde danneggiati

Rif. 4

Controllo periodico (attenzione in fase di ispezione)

Chiusino in cls aperto e non facilmente ispezionabile

Rif. 7

Controllo e verifica possibili soluzioni

Chiusino irrigazione coperto da vegetazione e terra

Rif. 8, 25 (?irrigazione?)

Pulire e controlli periodici mantenimento

DA CONTROLLARE ?pitturati di verde, in cls, sono dell'impianto di irrigazione??

Valvola intercettazione fornitura servizio: sollevata rispetto ad autobloccanti

marciapiede, elementi superficie danneggiati

Rif. 13, (20, 28)

Controllo ed eventuale risistemazione a filo (dove necessario) quando possibile (?DA INSERIRE IN "marciapiedi/aree pedonali?)

Valvole intercettazione fornitura servizio su strada: infossata e lieve disgregazione manto stradale

Rif. 18

Controllo periodico ed intervento quando necessario

### **03.Segnaletica orizzontale**

Elementi perimetrazione parcheggi (?DA CONTROLLARE): distacco di materiale  
Rif. 15  
Controllo (e ripristino quando necessario)

### **04.Marciapiedi / aree pedonali**

Dissesto del cordolo/muretto su area privata  
Rif. 2  
Provvedere ripristino o segnalare situazione a proprietà condominiale

Alcuni dissesti/sollevarimenti/affossamenti/fratture autobloccanti marciapiede (prossimità chiusini)  
Rif. 5, 26, 30, 31  
Controllo e ripristino quando necessario (?DA INSERIRE IN "sottoservizi"?)

Lievi distacchi del cordolo marciapiedi (varie; in prossimità scivolo disabili/strada)  
Rif. 14, 23  
Controllo, intervento quando necessario

Avvallamento del manto di autobloccanti con conseguente ristagno acqua al centro del marciapiede, potenziale accumulo terriccio/sabbia  
Rif. 16  
Controllare (ripristino planarità quando opportuno)

Scale con presenza di patine sul rivestimento, distacchi, ristagno acqua  
Rif. 27  
Controllo e pulizia; ripristino quando necessario

### **05.Segnaletica verticale**

Nulla da segnalare

### **06.Lampione**

Nulla da segnalare

### **07.Arredo urbano / utilità**

Attacco VVF, vetro protezione "rotto"  
Rif. 21  
Controllo ed eventuale sostituzione

### **08.Incroci / attraversamenti**

In generale: controllare correttezza posizione linee di arresto/linee attraversamento

Cartello (divieto accesso camion) nascosto dalla vegetazione

Rif. 1

Controllo periodico e manutenzione verde

Cordoli con consueta usura, danneggiati

Rif. 1, 11, 29

Controllo ed intervento quando necessario

Pali storti, alcuni potenzialmente instabili

Rif. 11

Controllo ed eventuale ripristino

Accessi parcheggi condominiali: consueta usura manto superficiale, mancanza strisce attraversamento

Rif. 1, 11, 22

Scivolo disabili con segni usura

Rif. 29

Controllo periodico e pulizia

Strisce pedonali in porfido, alcuni elementi dissestati, possibile distacco (disgregazione)

Rif. 29

Controllare e ripristinare quando necessario

VERIFICARE RIF. 11, presenza di differenti accessi, da controllare

## **09.Percorsi ciclo / pedonali**

Vedi scheda "Via Parigi pedonale)

## **10.Verde**

In generale in via Parigi: vegetazione copre elementi illuminazione

Rif. 3, 19

Intensificare manutenzione verde, tenere liberi lampioni

Cespugli lungo aiuole condomini sbordano sul marciapiedi (in alcuni casi quasi dimezzano larghezza)

Rif. 9

Decidere contestualmente cosa fare, opportuna almeno riduzione

Alcune piante (cespugli) secche

Rif. 12

Manutenzione verde, asportazione (?eccesso di piante, non necessario ripristino?)

## **11.Irrigazione**

Nulla da segnalare

## **12.Illuminazione / altro**

Non presente/nulla da segnalare

## **13.Impianto elettrico**

Non presente/nulla da segnalare

## **14.Vasche ornamentali**

Non presente

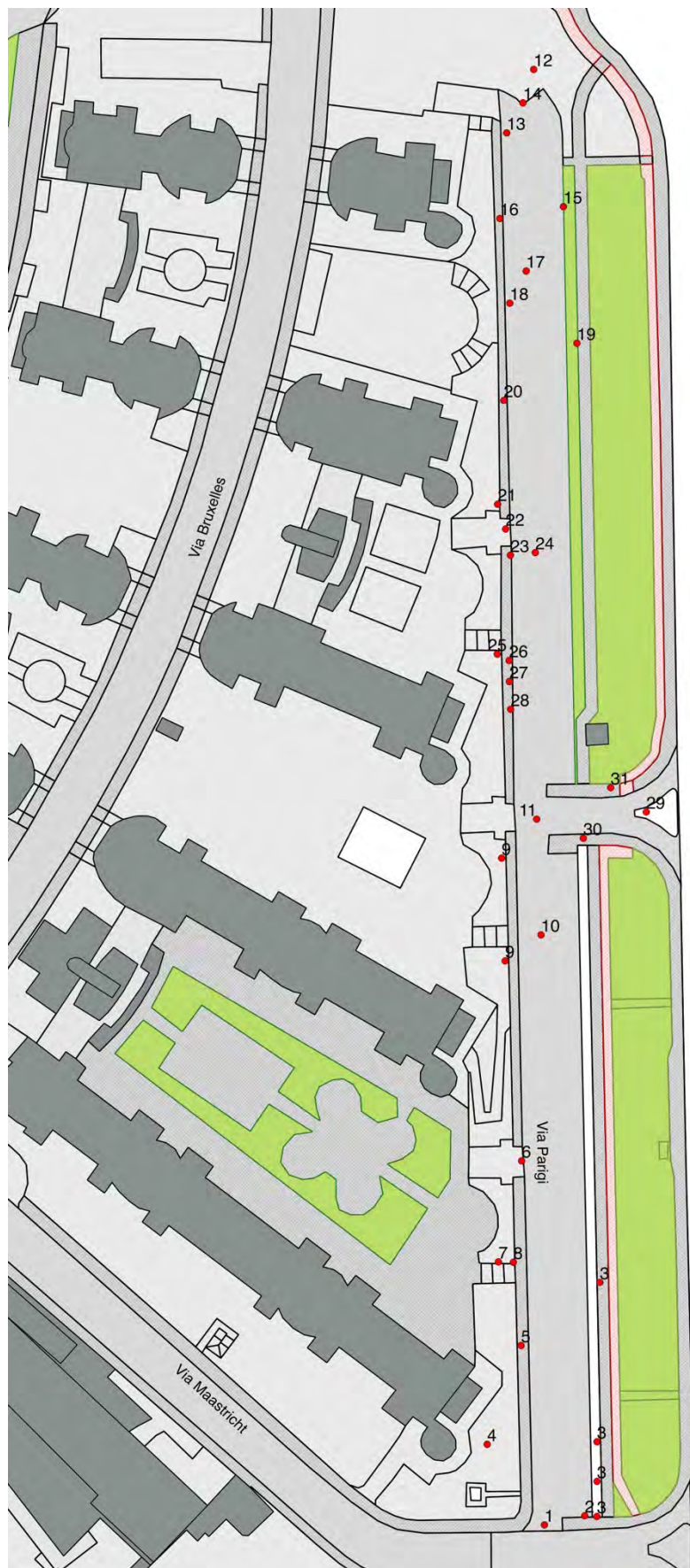

Localizzazione dei rilievi in Via Parigi

## 15. Schede di rilievo

### Via Parigi (controviaie via Emilia)

1

#### Incroci / attraversamenti

<i>Anomalie</i>	<i>Int.</i>	<i>Sic.</i>
<i>Scivoli disabili</i>		<input type="checkbox"/>
<i>Linee arresto delimit.</i>		<input type="checkbox"/>
<i>Frecce direzionali</i>		<input type="checkbox"/>
<i>Pali</i>		<input type="checkbox"/>
<i>Cartelli stradali</i> vegetazione copre cartello divieto accesso ai camion C		<input checked="" type="checkbox"/>
<i>Accessi carrai</i> n.p		<input type="checkbox"/>
<i>Attraversamenti</i>		<input type="checkbox"/>
<i>Cartelli di cortesia</i> n.p		<input type="checkbox"/>
<i>Dissuasori</i> n.p		<input type="checkbox"/>
<i>Cordolo</i> normali segni usura		<input type="checkbox"/>
<i>Spartitraffico</i>		<input type="checkbox"/>
<i>Necessità intervento</i>		
<input checked="" type="checkbox"/> A breve termine	<input type="checkbox"/> Urgente	
<input type="checkbox"/> A lungo termine	<input type="checkbox"/> Volontario	
<input type="checkbox"/> Non necessario	<input type="checkbox"/> Altro...	

Note è giusta linea di arresto?





**Via Parigi (controviaie via Emilia)****2****Marciapiedi / aree pedonali****Cordoli***Anomalie rilevate*

dissesto

*Necessità intervento*

- A breve termine     Urgente  
 A lungo termine     Volontario  
 Non necessario     Altro...

*Tipologia intervento*

- Controllo     Sostituzione  
 Pulizia     Altro...  
 Ripristino

*Sicurezza**Note*

**Via Parigi (controviaie via Emilia)****3****Verde****Essenze***Anomalie rilevate*

vegetazione copre palo luce

*Necessità intervento*

- A breve termine    Urgente  
 A lungo termine    Volontario  
 Non necessario    Altro...

*Tipologia intervento*

- Controllo    Sostituzione  
 Pulizia    Altro...  
 Ripristino

*Sicurezza*

- 

*Note problema generale via parigi*

**Via Parigi (controviaie via Emilia)****4****Sottoservizi****Chiusini**

Anomalie rilevate

cls danneggiato

*Necessità intervento*

- A breve termine     Urgente  
 A lungo termine     Volontario  
 Non necessario     Altro...

*Tipologia intervento*

- Controllo     Sostituzione  
 Pulizia     Altro...  
 Ripristino

*Sicurezza*

- 

*Note*

**Via Parigi (controviaie via Emilia)****5****Marciapiedi / aree pedonali****Pavimentazioni in autobloccanti***Anomalie rilevate*

sollevamento autobloccanti

*Necessità intervento*

- A breve termine     Urgente  
 A lungo termine     Volontario  
 Non necessario     Altro...

*Tipologia intervento*

- Controllo     Sostituzione  
 Pulizia     Altro...  
 Ripristino

*Sicurezza*

- 

*Note*

### Via Parigi (controviaie via Emilia)

6

#### Incroci / attraversamenti

Anomalie

Int.

Sic.

Scivoli disabili

Linee arresto delimit. n.p

Frecce direzionali n.p

Pali n.p

Cartelli stradali n.p

Accessi carrai

Attraversamenti

Cartelli di cortesia n.p

Dissuasori n.p

Cordolo

Spartitraffico

#### Necessità intervento

- A breve termine     Urgente
- A lungo termine     Volontario
- Non necessario     Altro...

#### Note



**Via Parigi (controviale via Emilia)****7****Sottoservizi****Caditoie***Anomalie rilevate*

chiusino sollevato e non ispezionabile

*Necessità intervento*

- A breve termine  Urgente  
 A lungo termine  Volontario  
 Non necessario  Altro...

*Tipologia intervento*

- Controllo  Sostituzione  
 Pulizia  Altro...  
 Ripristino

*Sicurezza*

- 

*Note*

**Via Parigi (controviaie via Emilia)****8****Sottoservizi****Chiusini***Anomalie rilevate*

vegetazione copre chiusino

*Necessità intervento*

- A breve termine     Urgente  
 A lungo termine     Volontario  
 Non necessario     Altro...

*Tipologia intervento*

- Controllo     Sostituzione  
 Pulizia     Altro...  
 Ripristino

*Sicurezza**Note chiusino irrigazione*

**Via Parigi (controviaie via Emilia)****9****Verde****Essenze***Anomalie rilevate*

vegetazione invade marciapiede

*Necessità intervento*

- A breve termine     Urgente  
 A lungo termine     Volontario  
 Non necessario     Altro...

*Tipologia intervento*

- Controllo     Sostituzione  
 Pulizia     Altro...  
 Ripristino

*Sicurezza*

- 

*Note*



**Via Parigi (controviaie via Emilia)****10****Strade****Manto stradale***Anomalie rilevate*

fessurazioni superficiali diffuse

*Necessità intervento*

- A breve termine     Urgente  
 A lungo termine     Volontario  
 Non necessario     Altro...

*Tipologia intervento*

- Controllo     Sostituzione  
 Pulizia     Altro...  
 Ripristino

*Sicurezza*

- 

*Note*

# Via Parigi (controviaie via Emilia)

11

## Incroci / attraversamenti

<i>Anomalie</i>	<i>Int.</i>	<i>Sic.</i>
<i>Scivoli disabili</i>		<input type="checkbox"/>
<i>Linee arresto delimit.</i> np		<input type="checkbox"/>
<i>Frecce direzionali</i> n.p		<input type="checkbox"/>
<i>Pali</i> storto, problemi di stabilità		<input type="checkbox"/>
<i>Cartelli stradali</i>		<input type="checkbox"/>
<i>Accessi carrai</i>		<input type="checkbox"/>
<i>Attraversamenti</i> mancano strisce pedonali		<input checked="" type="checkbox"/>
<i>Cartelli di cortesia</i> n.p		<input checked="" type="checkbox"/>
<i>Dissuasori</i> n.p		<input type="checkbox"/>
<i>Cordolo</i> danneggiato		<input type="checkbox"/>
<i>Spartitraffico</i>		<input type="checkbox"/>
<i>Necessità intervento</i>		
<input checked="" type="checkbox"/> A breve termine	<input type="checkbox"/> Urgente	
<input type="checkbox"/> A lungo termine	<input type="checkbox"/> Volontario	
<input type="checkbox"/> Non necessario	<input type="checkbox"/> Altro...	

**Note**



**Via Parigi (controviaie via Emilia)****12****Verde****Essenze***Anomalie rilevate*

piante secche

*Necessità intervento*

- A breve termine    Urgente  
 A lungo termine    Volontario  
 Non necessario    Altro...

*Tipologia intervento*

- Controllo    Sostituzione  
 Pulizia    Altro...  
 Ripristino

*Sicurezza*

- 

*Note problemi irrigazione?*

**Via Parigi (controviaie via Emilia)****13****Sottoservizi****Chiusini***Anomalie rilevate*

chiusino in rilievo

Massetto danneggiato

*Necessità intervento*

- A breve termine     Urgente  
 A lungo termine     Volontario  
 Non necessario     Altro...

*Tipologia intervento*

- Controllo     Sostituzione  
 Pulizia     Altro...  
 Ripristino

*Sicurezza*

- 

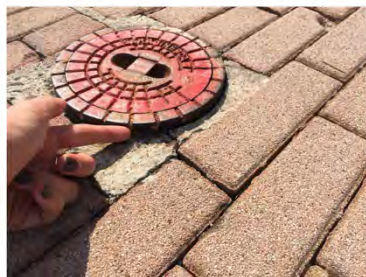
*Note*

**Via Parigi (controviaie via Emilia)****14****Marciapiedi / aree pedonali****Cordoli***Anomalie rilevate*

distacco di materiale

*Necessità intervento*

- A breve termine  Urgente  
 A lungo termine  Volontario  
 Non necessario  Altro...

*Tipologia intervento*

- Controllo  Sostituzione  
 Pulizia  Altro...  
 Ripristino

*Sicurezza*

- 

*Note*

**Via Parigi (controviale via Emilia)****15****Segnaletica orizzontale****Perimetrazione stalli***Anomalie rilevate*

distacco materiale

*Necessità intervento*

- A breve termine     Urgente  
 A lungo termine     Volontario  
 Non necessario     Altro...

*Tipologia intervento*

- Controllo     Sostituzione  
 Pulizia     Altro...  
 Ripristino

*Sicurezza*

- 

*Note perimetrazione parcheggi*

**Via Parigi (controviaie via Emilia)****16****Marciapiedi / aree pedonali****Pavimentazioni in autobloccanti***Anomalie rilevate*

avvallamento

*Necessità intervento*

- A breve termine     Urgente  
 A lungo termine     Volontario  
 Non necessario     Altro...

*Tipologia intervento*

- Controllo     Sostituzione  
 Pulizia     Altro...  
 Ripristino

*Sicurezza*

- 

*Note*

**Via Parigi (controviaie via Emilia)****17****Strade****Manto stradale***Anomalie rilevate*

crepa profonda manto di usura, fino allo strato aggrappante

in generale crepe profonde lungo la strada

*Necessità intervento*

- A breve termine    Urgente  
 A lungo termine    Volontario  
 Non necessario    Altro...

*Tipologia intervento*

- Controllo    Sostituzione  
 Pulizia    Altro...  
 Ripristino

*Sicurezza*

- 

*Note*



**Via Parigi (controviaie via Emilia)****18****Sottoservizi****Chiusini**

Anomalie rilevate

affossamento

*Necessità intervento*

- A breve termine     Urgente  
 A lungo termine     Volontario  
 Non necessario     Altro...

*Tipologia intervento*

- Controllo     Sostituzione  
 Pulizia     Altro...  
 Ripristino

*Sicurezza*

- 

*Note*

## Via Parigi (controviaie via Emilia)

19

**Verde**

**Essenze**

Anomalie rilevate

alberi coprono lampioni

*Necessità intervento*

- A breve termine
- A lungo termine
- Non necessario
- Urgente
- Volontario
- Altro...

*Tipologia intervento*

- Controllo
- Pulizia
- Ripristino
- Sostituzione
- Altro...

*Sicurezza*

- 

*Note*

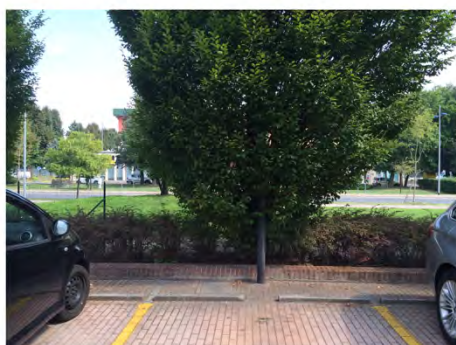

**Via Parigi (controviaie via Emilia)****20****Sottoservizi****Chiusini***Anomalie rilevate*

manca massetto per fissaggio

*Necessità intervento*

- A breve termine     Urgente  
 A lungo termine     Volontario  
 Non necessario     Altro...

*Tipologia intervento*

- Controllo     Sostituzione  
 Pulizia     Altro...  
 Ripristino

*Sicurezza*

- 

*Note*

**Via Parigi (controviaie via Emilia)****21****Arredo urbano / utilità***Anomalie rilevate*

mobiletto in plastica e vetro protezione rotto dell'attacco motopompa vigili del fuoco

*Necessità intervento*

- A breve termine    Urgente  
 A lungo termine    Volontario  
 Non necessario    Altro...

*Tipologia intervento*

- Controllo    Sostituzione  
 Pulizia    Altro...  
 Ripristino

*Sicurezza*

- 

*Note*

## Via Parigi (controviaie via Emilia)

22

### Incroci / attraversamenti

<i>Anomalie</i>	<i>Int.</i>	<i>Sic.</i>
<i>Scivoli disabili</i>		<input type="checkbox"/>
<i>Linee arresto delimit. n.p.</i>		<input type="checkbox"/>
<i>Frecce direzionali n.p.</i>		<input type="checkbox"/>
<i>Pali n.p.</i>		<input type="checkbox"/>
<i>Cartelli stradali n.p.</i>		<input type="checkbox"/>
<i>Accessi carrai disgregazione manto</i>	C	<input checked="" type="checkbox"/>
<i>Attraversamenti n.p.</i>		<input type="checkbox"/>
<i>Cartelli di cortesia n.p.</i>		<input type="checkbox"/>
<i>Dissuasori n.p.</i>		<input type="checkbox"/>
<i>Cordolo</i>		<input type="checkbox"/>
<i>Spartitraffico n.p.</i>		<input type="checkbox"/>

*Necessità intervento*

A breve termine     Urgente

A lungo termine     Volontario

Non necessario     Altro...

*Note*



**Via Parigi (controviaie via Emilia)****23****Marciapiedi / aree pedonali****Cordoli***Anomalie rilevate*

distacco materiale

*Necessità intervento*

- A breve termine     Urgente  
 A lungo termine     Volontario  
 Non necessario     Altro...

*Tipologia intervento*

- Controllo     Sostituzione  
 Pulizia     Altro...  
 Ripristino

*Sicurezza*

- 

*Note*

**Via Parigi (controviaie via Emilia)****24****Strade****Manto stradale***Anomalie rilevate*

affossamento e ristagno acqua

*Necessità intervento*

- A breve termine  Urgente  
 A lungo termine  Volontario  
 Non necessario  Altro...

*Tipologia intervento*

- Controllo  Sostituzione  
 Pulizia  Altro...  
 Ripristino

*Sicurezza*

- 

*Note*

**Via Parigi (controviale via Emilia)****25****Sottoservizi****Chiusini***Anomalie rilevate*

non ispezionabile

*Necessità intervento*

- A breve termine     Urgente  
 A lungo termine     Volontario  
 Non necessario     Altro...

*Tipologia intervento*

- Controllo     Sostituzione  
 Pulizia     Altro...  
 Ripristino

*Sicurezza**Note*



**Via Parigi (controviaie via Emilia)****26****Marciapiedi / aree pedonali****Pavimentazioni in autobloccanti***Anomalie rilevate*

rottura auto bloccanti in prossimità del chiusino

*Necessità intervento*

- A breve termine     Urgente  
 A lungo termine     Volontario  
 Non necessario     Altro...

*Tipologia intervento*

- Controllo     Sostituzione  
 Pulizia     Altro...  
 Ripristino

*Sicurezza*

- 

*Note*

**Via Parigi (controviaie via Emilia)****27****Marciapiedi / aree pedonali****Scale***Anomalie rilevate*

patina biologica sull'alzata dei gradini

ristagno acqua

distacco Malta di allettamento

*Necessità intervento*

- A breve termine    Urgente  
 A lungo termine    Volontario  
 Non necessario    Altro...

*Tipologia intervento*

- Controllo    Sostituzione  
 Pulizia    Altro...  
 Ripristino

*Sicurezza*

- 

*Note*

**Via Parigi (controviaie via Emilia)****28****Sottoservizi****Chiusini***Anomalie rilevate*

mancanza massetto fissaggio

*Necessità intervento*

- A breve termine     Urgente  
 A lungo termine     Volontario  
 Non necessario     Altro...

*Tipologia intervento*

- Controllo     Sostituzione  
 Pulizia     Altro...  
 Ripristino

*Sicurezza*

- 

*Note*

## Via Parigi (controviaie via Emilia)

29

### Incroci / attraversamenti

<i>Anomalie</i>	<i>Int.</i>	<i>Sic.</i>
<i>Scivoli disabili</i> danneggiamento cls	C	<input type="checkbox"/>
<i>Linee arresto delimit.</i>		<input type="checkbox"/>
<i>Frecce direzionali</i>		<input type="checkbox"/>
<i>Pali</i>		<input type="checkbox"/>
<i>Cartelli stradali</i>		<input type="checkbox"/>
<i>Accessi carrai</i>		<input type="checkbox"/>
<i>Attraversamenti</i> in autobloccanti, si stanno staccando	C	<input type="checkbox"/>
<i>Cartelli di cortesia</i> n.p.		<input type="checkbox"/>
<i>Dissuasori</i> n.p.		<input type="checkbox"/>
<i>Cordolo</i> danneggiato	C	<input type="checkbox"/>
<i>Spartitraffico</i>		<input type="checkbox"/>

*Necessità intervento*

<input type="checkbox"/> A breve termine	<input type="checkbox"/> Urgente
<input checked="" type="checkbox"/> A lungo termine	<input type="checkbox"/> Volontario
<input type="checkbox"/> Non necessario	<input type="checkbox"/> Altro...

*Note*



**Via Parigi (controviaie via Emilia)****30****Marciapiedi / aree pedonali****Pavimentazioni in autobloccanti***Anomalie rilevate*

affossamento in prossimità di chiusino

*Necessità intervento*

- A breve termine     Urgente  
 A lungo termine     Volontario  
 Non necessario     Altro...

*Tipologia intervento*

- Controllo     Sostituzione  
 Pulizia     Altro...  
 Ripristino

*Sicurezza*

- 

*Note*

**Via Parigi (controviaie via Emilia)****31****Marciapiedi / aree pedonali****Pavimentazioni in autobloccanti***Anomalie rilevate*

danneggiamento in prossimità chiusino

*Necessità intervento*

- A breve termine     Urgente  
 A lungo termine     Volontario  
 Non necessario     Altro...

*Tipologia intervento*

- Controllo     Sostituzione  
 Pulizia     Altro...  
 Ripristino

*Sicurezza*

- 

*Note*

## **Via Parigi pedonale**

### **01.Strade**

Vedi "Via Parigi (controviale via Emilia)

### **02.Sottoservizi**

Terriccio e crescita vegetale sopra chiusino

Rif. 4, 8

Pulizia (ripristino condizioni) e controllo periodico

Chiusino cls bordo prato leggere lesioni

Rif. 15

Controllo e sostituzione quando necessario

Chiusino pista ciclabile fessurato

Rif. 18

Controllo e sostituzione quando necessario

Chiusino su area prato (probabile impianto irrigazione DA CONTROLLARE) sfondato e nascosto dall'erba (infossato?)

Rif. 9

Controllo e ripristino condizioni corretto uso

### **03.Segnaletica orizzontale**

Segnaletica pista ciclabile "sbiadita"

Rif. 2

Controllare e ripristino quando necessario

### **04.Marciapiedi / aree pedonali**

?DA SPOSTARE SU PERCORSI CICLO PEDONALI?

Danneggiamenti diffusi su manto area pedonale, in prossimità area verde; distacchi superficiali e formazione/accumulo terriccio/sabbia

Rif. 16

Controllo e ripristino quando necessario

Cordoli lievemente sbrecciati

Rif. 19

Controllo e ripristino quando necessario

### **05.Segnaletica verticale**

Nulla da segnalare

## **06.Lampione**

Vedi "Via Parigi (controviale via Emilia)

## **07.Arredo urbano / utilità**

Rete separazione parcheggio/viabilità pedonale in parte danneggiata (sfondata)

Rif. 14

Da controllare ed eventualmente risistemare

## **08.Incroci / attraversamenti**

Vedi "Via Parigi (controviale via Emilia)

## **09.Percorsi ciclo / pedonali**

Disgregazione manto ciclabile, con aree danneggiate

Rif. 1, 20

Pulizia sabbia/terriccio, controllo e ripristino quando necessario

Percorso pedonale: disgregazione manto superficiale con formazione sabbia, superficie scivolosa; crescita vegetazione lungo bordo

Rif. 1, 6, 11, 12, 13

Controllo con pulizia e ripristino quando necessario

Presenza di un resto di cordolo in corrispondenza "incrocio" superfici ciclabili (DA CONTROLLARE)

Rif. 21

Verifica e ripristino condizioni opportune quando possibile

## **10.Verde**

Come per via Londra, la siepe "antirumore" invade il percorso pedonale

Rif. 3

Opportuna potatura rami bassi sul lato della via Emilia (?)

Percorso ciclabile in arte invaso da cespugli bassi dalle aiuole verdi (?condominiali? raccordo con via Gandhi?) DA CONTROLLARE

Rif. 17

Controllare e contenere se necessario

## **11.Irrigazione**

Crescita vegetazione e presenza terra su irrigatori dinamici

Rif. 5, 7, 10

Pulizia e controllo periodico



## **12.Illuminazione / altro**

Nulla da segnalare

## **13.Impianto elettrico**

Nulla da segnalare

## **14.Vasche ornamentali**

Non presente



Localizzazione dei rilievi in Via Parigi, pedonale/ciclabile

## 15. Schede di rilievo

### via Parigi pedonale

**1**

#### Percorsi ciclo / pedonali

#### Manto ciclo / pedonabile

*Anomalie rilevate*

disgregazione manto superficiale manto di usura pedonale

manto ciclabile danneggiamento

#### Necessità intervento

- A breve termine    Urgente  
 A lungo termine    Volontario  
 Non necessario    Altro...

#### Tipologia intervento

- Controllo    Sostituzione  
 Pulizia    Altro...  
 Ripristino

#### Sicurezza

#### Note



**via Parigi pedonale****2****Segnaletica orizzontale****Linee arresto / delimitazione***Anomalie rilevate*

segnaletica sbiadita pista ciclabile

*Necessità intervento*

- A breve termine     Urgente  
 A lungo termine     Volontario  
 Non necessario     Altro...

*Tipologia intervento*

- Controllo     Sostituzione  
 Pulizia     Altro...  
 Ripristino

*Sicurezza*

- 

*Note*

**via Parigi pedonale****3****Verde****Essenze***Anomalie rilevate*

vegetazione invade spazio pedonale

*Necessità intervento*

- |  |                                     |
|--|-------------------------------------|
| <input type="checkbox"/> A breve termine | <input type="checkbox"/> Urgente    |
| <input type="checkbox"/> A lungo termine | <input type="checkbox"/> Volontario |
| <input type="checkbox"/> Non necessario  | <input type="checkbox"/> Altro...   |

*Tipologia intervento*

- |                                     |  |
|-------------------------------------|--|
| <input type="checkbox"/> Controllo  | <input type="checkbox"/> Sostituzione        |
| <input type="checkbox"/> Pulizia    | <input checked="" type="checkbox"/> Altro... |
| <input type="checkbox"/> Ripristino |  |

*Sicurezza**Note*

**via Parigi pedonale****4****Sottoservizi****Chiusini***Anomalie rilevate*

vegetazione sulla superficie del chiusino

*Necessità intervento*

- A breve termine     Urgente  
 A lungo termine     Volontario  
 Non necessario     Altro...

*Tipologia intervento*

- Controllo     Sostituzione  
 Pulizia     Altro...  
 Ripristino

*Sicurezza**Note*

**via Parigi pedonale****5****Irrigazione****Irrigatori dinamici***Anomalie rilevate*

pulizia cilindro di protezione

*Necessità intervento*

- |  |                                     |
|--|-------------------------------------|
| <input type="checkbox"/> A breve termine | <input type="checkbox"/> Urgente    |
| <input type="checkbox"/> A lungo termine | <input type="checkbox"/> Volontario |
| <input type="checkbox"/> Non necessario  | <input type="checkbox"/> Altro...   |

*Tipologia intervento*

- |                                     |                                       |
|-------------------------------------|---------------------------------------|
| <input type="checkbox"/> Controllo  | <input type="checkbox"/> Sostituzione |
| <input type="checkbox"/> Pulizia    | <input type="checkbox"/> Altro...     |
| <input type="checkbox"/> Ripristino |                                       |

*Sicurezza*

- 

*Note*

**via Parigi pedonale****Percorsi ciclo / pedonali***Anomalie rilevate*

disgregazione

**6****Manto ciclo / pedonabile***Necessità intervento*

- A breve termine    Urgente  
 A lungo termine    Volontario  
 Non necessario    Altro...

*Tipologia intervento*

- Controllo    Sostituzione  
 Pulizia    Altro...  
 Ripristino

*Sicurezza**Note*



**via Parigi pedonale****7****Irrigazione****Irrigatori dinamici***Anomalie rilevate*

vegetazione nel cilindro di protezione

*Necessità intervento*

- |  |                                     |
|--|-------------------------------------|
| <input type="checkbox"/> A breve termine | <input type="checkbox"/> Urgente    |
| <input type="checkbox"/> A lungo termine | <input type="checkbox"/> Volontario |
| <input type="checkbox"/> Non necessario  | <input type="checkbox"/> Altro...   |

*Tipologia intervento*

- |   |                                       |
|---|---------------------------------------|
| <input type="checkbox"/> Controllo          | <input type="checkbox"/> Sostituzione |
| <input checked="" type="checkbox"/> Pulizia | <input type="checkbox"/> Altro...     |
| <input type="checkbox"/> Ripristino         |                                       |

*Sicurezza*

- 

*Note*

**via Parigi pedonale****Sottoservizi***Anomalie rilevate*

vegetazione copre chiusino

**Chiusini****8***Necessità intervento*

- A breve termine     Urgente  
 A lungo termine     Volontario  
 Non necessario     Altro...

*Tipologia intervento*

- Controllo     Sostituzione  
 Pulizia     Altro...  
 Ripristino

*Sicurezza**Note*

**via Parigi pedonale****Sottoservizi***Anomalie rilevate*

sfondato

**Chiusini****9***Necessità intervento*

- A breve termine  Urgente  
 A lungo termine  Volontario  
 Non necessario  Altro...

*Tipologia intervento*

- Controllo  Sostituzione  
 Pulizia  Altro...  
 Ripristino

*Sicurezza**Note*

**via Parigi pedonale****10****Irrigazione****Irrigatori dinamici***Anomalie rilevate*

vegetazione

*Necessità intervento*

- A breve termine  Urgente  
 A lungo termine  Volontario  
 Non necessario  Altro...

*Tipologia intervento*

- Controllo  Sostituzione  
 Pulizia  Altro...  
 Ripristino

*Sicurezza*

- 

*Note*

**via Parigi pedonale****Percorsi ciclo / pedonali***Anomalie rilevate*

disgregazione

**11****Manto ciclo / pedonabile***Necessità intervento*

- A breve termine     Urgente  
 A lungo termine     Volontario  
 Non necessario     Altro...

*Tipologia intervento*

- Controllo     Sostituzione  
 Pulizia     Altro...  
 Ripristino

*Sicurezza*

- 

*Note*

**Via Parigi pedonale****12****Percorsi ciclo / pedonali****Manto ciclo / pedonabile***Anomalie rilevate*

disgregamento manto di usura

*Necessità intervento*

- A breve termine    Urgente  
 A lungo termine    Volontario  
 Non necessario    Altro...

*Tipologia intervento*

- Controllo    Sostituzione  
 Pulizia    Altro...  
 Ripristino

*Sicurezza*

- 

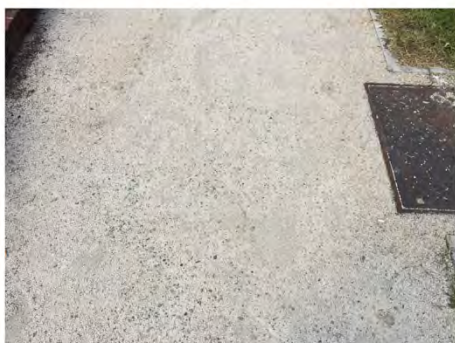
*Note*

**Via Parigi pedonale****13****Percorsi ciclo / pedonali****Manto ciclo / pedonabile***Anomalie rilevate*

efflorescenze e presenza vegetazione secca

*Necessità intervento*

- A breve termine  Urgente  
 A lungo termine  Volontario  
 Non necessario  Altro...

*Tipologia intervento*

- Controllo  Sostituzione  
 Pulizia  Altro...  
 Ripristino

*Sicurezza*

- 

*Note*

**Via Parigi pedonale****14****Arredo urbano / utilità****Ringhiere, balaustre***Anomalie rilevate*

rete metallica danneggiata

*Necessità intervento*

- A breve termine    Urgente  
 A lungo termine    Volontario  
 Non necessario    Altro...

*Tipologia intervento*

- Controllo    Sostituzione  
 Pulizia    Altro...  
 Ripristino

*Sicurezza*

- 

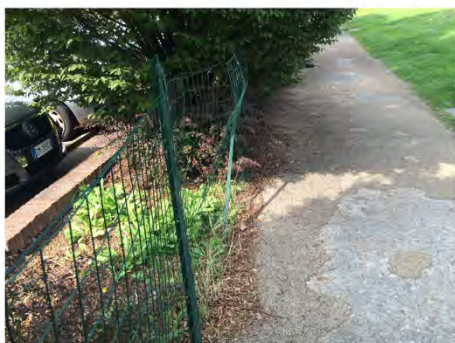
*Note*



**Via Parigi pedonale****15****Sottoservizi****Chiusini***Anomalie rilevate*

danneggiato

*Necessità intervento*

- A breve termine  Urgente  
 A lungo termine  Volontario  
 Non necessario  Altro...

*Tipologia intervento*

- Controllo  Sostituzione  
 Pulizia  Altro...  
 Ripristino

*Sicurezza*

- 

*Note*

**Via Parigi pedonale****16****Marciapiedi / aree pedonali****Cordoli***Anomalie rilevate*

danneggiamento generale

*Necessità intervento*

- A breve termine    Urgente  
 A lungo termine    Volontario  
 Non necessario    Altro...

*Tipologia intervento*

- Controllo    Sostituzione  
 Pulizia    Altro...  
 Ripristino

*Sicurezza*

- 

*Note*

## Via Parigi pedonale

17

### Verde

*Anomalie rilevate*

invasione pista ciclabile

### Essenze

#### *Necessità intervento*

- A breve termine    Urgente  
 A lungo termine    Volontario  
 Non necessario    Altro...

#### *Tipologia intervento*

- Controllo    Sostituzione  
 Pulizia    Altro...  
 Ripristino

#### *Sicurezza*

- 

*Note via Gandhi?*

**Via Parigi pedonale****18****Sottoservizi****Chiusini***Anomalie rilevate*

fessurati

*Necessità intervento*

- |   |                                     |
|---|-------------------------------------|
| <input type="checkbox"/> A breve termine            | <input type="checkbox"/> Urgente    |
| <input checked="" type="checkbox"/> A lungo termine | <input type="checkbox"/> Volontario |
| <input type="checkbox"/> Non necessario             | <input type="checkbox"/> Altro...   |

*Tipologia intervento*

- |   |                                       |
|---|---------------------------------------|
| <input checked="" type="checkbox"/> Controllo | <input type="checkbox"/> Sostituzione |
| <input type="checkbox"/> Pulizia              | <input type="checkbox"/> Altro...     |
| <input type="checkbox"/> Ripristino           |                                       |

*Sicurezza*

- 

*Note*

## Via Parigi pedonale

19

### Marciapiedi / aree pedonali

### Cordoli

Anomalie rilevate

distacco materiale

#### Necessità intervento

- A breve termine
- A lungo termine
- Non necessario
- Urgente
- Volontario
- Altro...

#### Tipologia intervento

- Controllo
- Pulizia
- Ripristino
- Sostituzione
- Altro...

#### Sicurezza

- 

#### Note

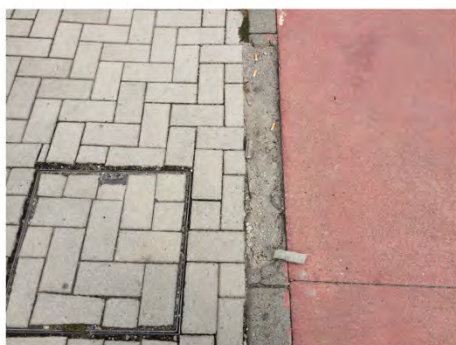

**Via Parigi pedonale****20****Percorsi ciclo / pedonali****Manto ciclo / pedonabile***Anomalie rilevate*

rappezzo manto

*Necessità intervento*

- A breve termine    Urgente  
 A lungo termine    Volontario  
 Non necessario    Altro...

*Tipologia intervento*

- Controllo    Sostituzione  
 Pulizia    Altro...  
 Ripristino

*Sicurezza*

- 

*Note*

**Via Parigi pedonale****21****Percorsi ciclo / pedonali****Manto ciclo / pedonabile***Anomalie rilevate*

cordolo danneggiato

*Necessità intervento*

- A breve termine    Urgente  
 A lungo termine    Volontario  
 Non necessario    Altro...

*Tipologia intervento*

- Controllo    Sostituzione  
 Pulizia    Altro...  
 Ripristino

*Sicurezza*

- 

*Note*

## **Via Schengen**

### **01.Strade**

Lesioni superficiali sul manto stradale. Da tenere sotto controllo (stagione invernale, gelate)

Rif. 2

Interventi di piccolo ripristino quando necessario.

Serie di tombini da tenere sotto controllo, per alcuni distacchi lungo la cornice, altri ripristinati o inserito rappezzo in cemento.

Rif.: 2

Controllo e ripristini quando necessario

### **02.Sottoservizi**

Presenza di un chiusino con dislivello rispetto al manto stradale

Rif. 13

Controllo

Caditoie (raccolta acque pioggia cordolo marciapiedi) con sporco e detriti

Rif. 4

Pulizia a breve e controlli/pulizia periodica

Alcuni chiusini in cls sul marciapiede non aperti da lungo tempo; alcune lesioni sui coperchi; alcuni sollevamenti/avvallamenti rispetto al piano marciapiedi (autobloccanti)

Rif. in generale sulla via

Controllare e ripristino se necessario

### **03.Segnaletica orizzontale**

Normale usura della segnaletica

Rif. in generale sulla via

Controllo ed eventuale intervento quando necessario.

### **04.Marciapiedi / aree pedonali**

Alcuni sollevamenti/avvallamenti di autobloccanti in prossimità del cordolo (in corrispondenza dell'area a verde condominiale)

Rif. 6

Controllo e pulizia, ripristino quando necessario

### **05.Segnaletica verticale**

Cartelli stradali poco visibili da Via Unione Europea

Rif. 3 (da verificare scheda e foto)

Verifica stabilità e ripristino se necessario



Cartelli di cortesia attraversamento poco visibili (coperti da rami alberi) ??DA METTERE CON INCROCI /ATTRAVERSAMENTI??

Rif. 7

Potatura e verifica periodica di intervento

Presenza di un palo tagliato alla base: sporge (possibile inciampo), è tagliente ed arrugginito

Rif. 14

Opportuno eliminare (potenziale pericolo)

## **06.Lampione**

Presenza su muretto perimetro area residenza, presenza di un lampione differente da tutti gli altri

Rif. 10

Verificare pertinenza (installato su proprietà condominiale)

## **07.Arredo urbano / utilità**

Nulla da segnalare (verificare)

## **08.Incroci / attraversamenti**

Attraversamento prossimità via Unione Europea: sollevamento di alcuni autobloccanti dello "scivolo" disabili; piccole lesioni piastre scivolo disabili in cls

Rif. 1

Controllo e ripristino quando necessario

Cartelli stradali ruotati e/o nascosti dai rami (poco visibili)

Rif. 1, 8, 12 (?)

Controllo e ripristino condizioni di visibilità lungo percorrenza

Presenza di alcuni rappezzi sul fondo stradale strisce pedonali

Rif. 9

Controllo periodico e ripristino se necessario

Nulla da segnalare

Rif. 11

Controllo periodico

Leggere lesioni sul manto stradale, presenza di detriti sulla segnaletica orizzontale

Rif. 12

Controllo periodico segnaletica e pulizia manto, ripristino se necessario

## **09.Percorsi ciclo / pedonali**

Non presenti

## **10.Verde**

Nulla di particolare da segnalare

## **11.Irrigazione**

Alcuni irrigatori da controllare, in particolare in figura detriti terra riempiono cilindro di protezione

Rif. 5

Pulizia e controllo periodico

## **12.Illuminazione / altro**

Non presente

## **13.Impianto elettrico**

Non presente

## **14.Vasche ornamentali**

Non presente



Localizzazione dei rilievi in Via Schengen



Localizzazione dei rilievi in Via Schengen

## 15. Schede di rilievo

### Via Schengen

1

#### Incroci / attraversamenti

<i>Anomalie</i>	<i>Int.</i>	<i>Sic.</i>
<i>Scivoli disabili</i> sollevamento autobloccanti e danneggiamento cls	C	<input type="checkbox"/>
<i>Linee arresto delimit.</i>		<input type="checkbox"/>
<i>Frecce direzionali</i> np		<input type="checkbox"/>
<i>Pali</i>		<input type="checkbox"/>
<i>Cartelli stradali</i> cartelli poco visibili (ruotati)	C	<input checked="" type="checkbox"/>
<i>Accessi carrai</i> np		<input type="checkbox"/>
<i>Attraversamenti</i>		<input type="checkbox"/>
<i>Cartelli di cortesia</i> np		<input type="checkbox"/>
<i>Dissuasori</i> np		<input type="checkbox"/>
<i>Cordolo</i>		<input type="checkbox"/>
<i>Spartitraffico</i>		<input type="checkbox"/>

*Necessità intervento*

<input type="checkbox"/> A breve termine	<input type="checkbox"/> Urgente
<input checked="" type="checkbox"/> A lungo termine	<input type="checkbox"/> Volontario
<input type="checkbox"/> Non necessario	<input type="checkbox"/> Altro...

*Note*



## Via Schengen

2

### Strade

### Manto stradale

#### Anomalie rilevate

crepe non profonde (da tenere sotto controllo)

foto numero 4: tre tombini da tenere sotto controllo (riparati piu volte)

#### Necessità intervento

- A breve termine    Urgente  
 A lungo termine    Volontario  
 Non necessario    Altro...

#### Tipologia intervento

- Controllo    Sostituzione  
 Pulizia    Altro...  
 Ripristino

#### Sicurezza

- 

#### Note



## Via Schengen

### Segnaletica verticale

Anomalie rilevate

Cartello poco visibile da Via Europa

### Cartelli stradali

**3**

#### Necessità intervento

- |   |                                     |
|---|-------------------------------------|
| <input checked="" type="checkbox"/> A breve termine | <input type="checkbox"/> Urgente    |
| <input type="checkbox"/> A lungo termine            | <input type="checkbox"/> Volontario |
| <input type="checkbox"/> Non necessario             | <input type="checkbox"/> Altro...   |

#### Tipologia intervento

- |   |                                       |
|---|---------------------------------------|
| <input checked="" type="checkbox"/> Controllo | <input type="checkbox"/> Sostituzione |
| <input type="checkbox"/> Pulizia              | <input type="checkbox"/> Altro...     |
| <input type="checkbox"/> Ripristino           |                                       |

#### Sicurezza

Note foto assente??

**Via Schengen****4****Sottoservizi****Caditoie***Anomalie rilevate*

pulizia da detriti

*Necessità intervento*

- A breve termine  Urgente  
 A lungo termine  Volontario  
 Non necessario  Altro...

*Tipologia intervento*

- Controllo  Sostituzione  
 Pulizia  Altro...  
 Ripristino

*Sicurezza**Note*



## Via Schengen

5

### Irrigazione

### Irrigatori dinamici

*Anomalie rilevate*

detriti nel cilindro di protezione

#### *Necessità intervento*

- A breve termine  Urgente  
 A lungo termine  Volontario  
 Non necessario  Altro...

#### *Tipologia intervento*

- Controllo  Sostituzione  
 Pulizia  Altro...  
 Ripristino

#### *Sicurezza*

- 

#### *Note*



## Via Schengen

6

### Marciapiedi / aree pedonali

### Pavimentazioni in autobloccanti

*Anomalie rilevate*

sollevamento autobloccanti in prossimità del cordolo

*Necessità intervento*

- A breve termine    Urgente  
 A lungo termine    Volontario  
 Non necessario    Altro...

*Tipologia intervento*

- Controllo    Sostituzione  
 Pulizia    Altro...  
 Ripristino

*Sicurezza*

- 

*Note*

## Via Schengen

7

### Segnaletica verticale

### Cartelli di cortesia

Anomalie rilevate

cartello poco visibile dalla strada

#### Necessità intervento

- A breve termine  Urgente  
 A lungo termine  Volontario  
 Non necessario  Altro...

#### Tipologia intervento

- Controllo  Sostituzione  
 Pulizia  Altro...  
 Ripristino

#### Sicurezza

- 

#### Note



## Via Schengen

8

### Incroci / attraversamenti

Anomalie

Int.

Sic.

Scivoli disabili

Linee arresto delimit. np

Frecce direzionali np

Pali

Cartelli stradali

Accessi carrai np

Attraversamenti

Cartelli di cortesia

Dissuasori np

Cordolo

Spartitraffico





Necessità intervento

- A breve termine
- Urgente
- A lungo termine
- Volontario
- Non necessario
- Altro...

Note



# Via Schengen

9

## Incroci / attraversamenti

Anomalie

Int.

Sic.

Scivoli disabili

Linee arresto delimit. np

Frecce direzionali

Pali

Cartelli stradali

Accessi carrai np

Attraversamenti

Cartelli di cortesia

Dissuasori np

Cordolo

Spartitraffico

Necessità intervento

- A breve termine
- Urgente
- A lungo termine
- Volontario
- Non necessario
- Altro...

Note



**Via Schengen****10****Lampione**

	<i>Anomalie</i>	<i>Int.</i>	<i>Sic.</i>
<i>palo</i>	lampione differente rispetto a quelli presenti sul marciapiede e quindi da verificare le responsabilità	C	<input type="checkbox"/>
<i>circuito</i>			<input type="checkbox"/>
<i>corpo illuminante</i>			<input type="checkbox"/>
<i>lampadina</i>			<input type="checkbox"/>

*Necessità intervento*

- A breve termine     Urgente  
 A lungo termine     Volontario  
 Non necessario     Altro...

*Note*

# Via Schengen

11

## Incroci / attraversamenti

Anomalie

Int.

Sic.

Scivoli disabili

Linee arresto delimit. np

Frecce direzionali

Pali

Cartelli stradali np

Accessi carrai

Attraversamenti

Cartelli di cortesia np

Dissuasori

Cordolo

Spartitraffico

Necessità intervento

- A breve termine
- Urgente
- A lungo termine
- Volontario
- Non necessario
- Altro...

Note



# Via Schengen

12

## Incroci / attraversamenti

Anomalie	Int.	Sic.
Scivoli disabili		<input type="checkbox"/>
Linee arresto delimit. presenza di detriti in prossimita dello spartitraffico	P	<input checked="" type="checkbox"/>
Frecce direzionali		<input type="checkbox"/>
Pali		<input type="checkbox"/>
Cartelli stradali		<input type="checkbox"/>
Accessi carrai		<input type="checkbox"/>
Attraversamenti presenza di detriti e fessurazione del manto stradale	P	<input checked="" type="checkbox"/>
Cartelli di cortesia		<input type="checkbox"/>
Dissuasori preenza di detriti	P	<input checked="" type="checkbox"/>
Cordolo		<input type="checkbox"/>
Spartitraffico		<input type="checkbox"/>

### Necessità intervento

- A breve termine     Urgente
- A lungo termine     Volontario
- Non necessario     Altro...

### Note





**Via Schengen****13****Sottoservizi****Chiusini***Anomalie rilevate*

chiusuno avallato rispetto al manto stradale

*Necessità intervento*

- A breve termine     Urgente  
 A lungo termine     Volontario  
 Non necessario     Altro...

*Tipologia intervento*

- Controllo     Sostituzione  
 Pulizia     Altro...  
 Ripristino

*Sicurezza*

- 

*Note*

**Via Schengen****14****Segnaletica verticale****Pali***Anomalie rilevate*

palo tagliato alla base

*Necessità intervento*

- A breve termine    Urgente  
 A lungo termine    Volontario  
 Non necessario    Altro...

*Tipologia intervento*

- Controllo    Sostituzione  
 Pulizia    Altro...  
 Ripristino

*Sicurezza*

- 

*Note*

## **Via Strasburgo**

### **01.Strade**

Presenza di normale usura del manto stradale, con conseguente deterioramento della segnaletica orizzontale; presenza di alcune buche isolate e materiale sciolto

Rif. 4

Controlli periodici (eventualmente dopo eventi atmosferici particolari), ripristino quando necessario

### **02.Sottoservizi**

Coperchio chiusino lesionato profondamente

Rif. 6

Opportuna sostituzione alla prima occasione

### **03.Segnaletica orizzontale**

Nulla di particolare da segnalare. Presenza di normale usura (vedi 01 Strade)

### **04.Marciapiedi / aree pedonali**

Usura normale, presenza di avvallamento, presente anche in concomitanza di ingresso parcheggio (autobloccante/cordolo basso) **DA CONTROLLARE**

Rif. 3, 5

Controllo ed eventuale ripristino

Leggera discontinuità del chiusino rispetto alla superficie del marciapiede per assestamento autobloccanti (rischio di inciampo)

Rif. 7

Controllo periodico

### **05.Segnaletica verticale**

Nulla da rilevare

### **06.Lampione**

Nulla da rilevare

### **07.Arredo urbano / utilità**

Nulla da rilevare

### **08.Incroci / attraversamenti**

Attraversamento prossimo a via Unione Europea: controllo dello scivolo in cls, leggermente lesionato; verifica della corretta disposizione dello scivolo: posizionato sull'angolo del marciapiede, manda in mezzo alla strada

Rif. 1

Verifica ed intervento quando necessario

Analoga situazione del precedente attraversamento, anche in questo caso da verificare corretta disposizione scivolo/strisce pedonali

Rif. 2

Controlli periodici e interventi quando necessari

Situazione come le precedenti, verificare congruenza posizionamento; alcune lesioni sui cordoli marciapiede/scivolo disabili

Rif. 8

Controlli periodici e interventi quando necessario

Incrocio con via Emilia: usura del manto in asfalto; scivoli sporgenti sulla sede stradale (controllare sicurezza regole) e dissesti pavimentazione autobloccanti

Rif. 9

Controlli e interventi quando necessario

## **09.Percorsi ciclo / pedonali**

Non presenti (attribuito su attraversamento a via Parigi/Londra)

## **10.Verde**

Non presenti

## **11.Irrigazione**

Non presenti

## **12.Illuminazione / altro**

Non presenti

## **13.Impianto elettrico**

Non presenti

## **14.Vasche ornamentali**

Non presenti



Localizzazione dei rilievi in Via Strasburgo

## 15. Schede di rilievo

### Via Strasburgo

1

#### Incroci / attraversamenti

*Anomalie*

*Int.*

*Sic.*

Scivoli disabili buono stato ma posizionato in modo errato??

C

*Linee arresto delimit.*

*Frecce direzionali*

*Pali*

*Cartelli stradali*

*Accessi carrai*

*Attraversamenti*

*Cartelli di cortesia np*

*Dissuasori np*

*Cordolo*

*Spartitraffico*

*Necessità intervento*

- A breve termine     Urgente  
 A lungo termine     Volontario  
 Non necessario     Altro...

*Note*



## Via Strasburgo

2

### Incroci / attraversamenti

<i>Anomalie</i>	<i>Int.</i>	<i>Sic.</i>
Scivoli disabili mal posizionati	C	<input checked="" type="checkbox"/>
Linee arresto delimit. np		<input type="checkbox"/>
Frecce direzionali np		<input type="checkbox"/>
Pali		<input type="checkbox"/>
Cartelli stradali		<input type="checkbox"/>
Accessi carrai		<input type="checkbox"/>
Attraversamenti non in corrispondenza degli scivoli	C	<input checked="" type="checkbox"/>
Cartelli di cortesia		<input type="checkbox"/>
Dissuasori np		<input type="checkbox"/>
Cordolo		<input type="checkbox"/>
Spartitraffico		<input type="checkbox"/>

*Necessità intervento*

A breve termine     Urgente  
 A lungo termine     Volontario  
 Non necessario     Altro...

*Note*



## Via Strasburgo

3

### Marciapiedi / aree pedonali

### Cordoli

*Anomalie rilevate*

normale usura

avvallamento dovuto al parcheggio

*Necessità intervento*

- A breve termine    Urgente  
 A lungo termine    Volontario  
 Non necessario    Altro...

*Tipologia intervento*

- Controllo    Sostituzione  
 Pulizia    Altro...  
 Ripristino

*Sicurezza**Note*



## Via Strasburgo

4

### Strade

### Manto stradale

Anomalie rilevate

normale usura

qualche buca isolata

ghiaietto

#### Necessità intervento

- A breve termine
- A lungo termine
- Non necessario
- Urgente
- Volontario
- Altro...

#### Tipologia intervento

- Controllo
- Pulizia
- Ripristino
- Sostituzione
- Altro...

#### Sicurezza

- 

#### Note

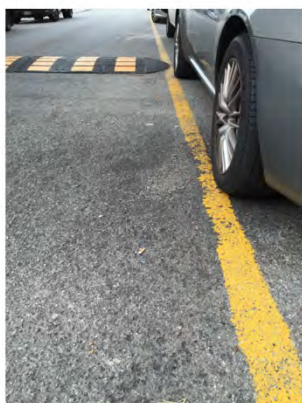

**Via Strasburgo****5****Marciapiedi / aree pedonali****Pavimentazioni in autobloccanti***Anomalie rilevate*

qualche avvallamento

*Necessità intervento*

- A breve termine     Urgente  
 A lungo termine     Volontario  
 Non necessario     Altro...

*Tipologia intervento*

- Controllo     Sostituzione  
 Pulizia     Altro...  
 Ripristino

*Sicurezza**Note*

## Via Strasburgo

6

### Sottoservizi

*Anomalie rilevate*

coperchio rotto

### Pozzetti di ispezione

#### *Necessità intervento*

- A breve termine  Urgente  
 A lungo termine  Volontario  
 Non necessario  Altro...

#### *Tipologia intervento*

- Controllo  Sostituzione  
 Pulizia  Altro...  
 Ripristino

#### *Sicurezza*

- 

#### *Note*



## Via Strasburgo

7

### Marciapiedi / aree pedonali

### Pavimentazioni in autobloccanti

*Anomalie rilevate*

discontinuità con chiusino

*Necessità intervento*

- A breve termine    Urgente  
 A lungo termine    Volontario  
 Non necessario    Altro...

*Tipologia intervento*

- Controllo    Sostituzione  
 Pulizia    Altro...  
 Ripristino

*Sicurezza*

- 

*Note*

# Via Strasburgo

8

## Incroci / attraversamenti

Anomalie

Int.

Sic.

Scivoli disabili

Linee arresto delimit.

Frecce direzionali

Pali

Cartelli stradali

Accessi carrai

Attraversamenti

Cartelli di cortesia

Dissuasori

Cordolo

Spartitraffico

### Necessità intervento

- A breve termine
- Urgente
- A lungo termine
- Volontario
- Non necessario
- Altro...

### Note





## **Via Gandhi**

### **01.Strade**

### **02.Sottoservizi**

Copertura condotti tecnologici con elementi "instabili" (movimenti al calpestio)

Rif. 1

Controllo ed eventuale inserimento di spessore/"guarnizione"

### **03.Segnaletica orizzontale**

### **04.Marciapiedi / aree pedonali**

### **05.Segnaletica verticale**

### **06.Lampione**

### **07.Arredo urbano / utilità**

### **08.Incroci / attraversamenti**

### **09.Percorsi ciclo / pedonali**

### **10.Verde**

### **11.Irrigazione**

**12.Illuminazione / altro**

**13.Impianto elettrico**

**14.Vasche ornamentali**



## 15. Schede di rilievo

### Via Gandhi

#### Sottoservizi

Anomalie rilevate  
copertura distaccata

#### Cavidotti interrati

1

#### Necessità intervento

- A breve termine  Urgente  
 A lungo termine  Volontario  
 Non necessario  Altro...

#### Tipologia intervento

- Controllo  Sostituzione  
 Pulizia  Altro...  
 Ripristino

#### Sicurezza

- 

#### Note



Audio 17-09-2015 10.54.51.m4a